



# **DOCUMENTACIÓN ANEXA**

# **ANEXO I: INVENTARIO LOCAL DE INSTALACIONES DEPORTIVAS**

Código IEDA: 21381

## **PABELLON MUNICIPAL**

PALOSETO 21220, Higuera de la Sierra (Huelva)

Teléfono:

Teléfono móvil:

Fax:

Email:

Web:

Pistas de padel, Pistas y pabellones deportivos

### **Tipo de gestor**

- PROPIEDAD PUBLICA
- ADMINISTRACION LOCAL
- AYUNTAMIENTO

## **PABELLON MUNICIPAL**

### **Atributos**

#### **Régimen de acceso**

- Libre: Libre pagando cuota periódica de abono o socio
- Libre: Libre pagando entrada

#### **Usuarios**

- Deportistas en general

## **PABELLON MUNICIPAL**

### **Espacios deportivos (1/2): PISTA POLIVALENTE**

#### **Actividad principal**

- FÚTBOL
- FÚTBOL SALA

#### **Cerramiento**

- RECINTO CERRADO
- Cerrado fijo (cerramiento tradicional)

#### **Estado de uso**

- EN USO
- Normal

#### **Iluminación**

- PERMITE EL USO NOCTURNO
- Permite competición

#### **Pavimento**

- HORMIGONES AGLOMERADOS
- Hormigon con tratamiento superficial

#### **Tipo de espacio**

- CONVENCIONAL REGLADO
- Pistas
- PISTAS POLIDEPORTIVAS
- Pista Polideportiva de 800 a 1000 m2

Espacio convencional reglado : Pista >  
Largo (m) >

Espacio convencional reglado : Pista >  
Ancho (m) >

Espacio convencional reglado : Pista >  
Superficie (m<sup>2</sup>) > 800

## **PABELLON MUNICIPAL**

### **Espacios deportivos (2/2): PISTA DE PADEL**

#### **Actividad principal**

- PADEL
- PADEL

#### **Cerramiento**

- ESPACIO ABIERTO
- Aire libre (no dispone de cubierta)

#### **Conservación del pavimento**

- PERMITE LA PRACTICA DEPORTIVA
- Bueno

#### **Estado de uso**

- EN USO
- Normal

#### **Iluminación**

- PERMITE EL USO NOCTURNO
- Permite competición

#### **Pavimento**

- HIERBA ARTIFICIAL
- Con arena

#### **Tipo de espacio**

- CONVENCIONAL REGLADO
- Pistas con pared
- FRONTONES Y OTRAS PISTAS DE PARED
- Pádel

Espacio convencional reglado : Pista con pared > Largo (m) >

Espacio convencional reglado : Pista con pared > Ancho (m) >

Espacio convencional reglado : Pista con pared > Altura pared (m) > 4

Espacio convencional reglado : Pista con pared > Superficie (m<sup>2</sup>) > 200

Espacio convencional reglado : Pista con pared > Número de paredes > 4

Espacio convencional reglado : Pista con pared > Orientación del eje longitudinal > NORESTE

Código IEDA: 7775

**C.E.I.P. MAESTRO RAFAEL CARBALLAR**

PLAZA DE LA CONSTITUCIÓN 1 21220, Higuera de la Sierra (Huelva)

Teléfono: 959196061

Teléfono móvil:

Fax: 959870697

Email: [aytohigueraalcalde@gmail.com](mailto:aytohigueraalcalde@gmail.com)

Web:

Otros espacios complementarios, Pistas y pabellones deportivos, Salas

**Tipo de gestor**

- PROPIEDAD PUBLICA
- ADMINISTRACION LOCAL
- AYUNTAMIENTO

## **C.E.I.P. MAESTRO RAFAEL CARBALLAR**

### **Atributos**

#### **Régimen de acceso**

- Libre: Libre pagando entrada

#### **Protección contra incendios**

- Alumbrado de emergencia
- Extintores portátiles
- Detección

#### **Servicios generales**

- Movilidad: Aparcamiento (propio o en las inmediaciones)
- Servicios generales: Zona infantil
- Servicio de mantenimiento: Almacén general



## **C.E.I.P. MAESTRO RAFAEL CARBALLAR**

### **Espacios deportivos (1/2): PISTA POLIDEPORTIVA**

#### **Actividad principal**

- FÚTBOL
- FÚTBOL SALA

#### **Cerramiento**

- ESPACIO ABIERTO
- Cerramiento estacional (temporadas)

#### **Conservación del pavimento**

- NO PERMITE LA PRACTICA DEPORTIVA
- Mal estado

#### **Iluminación**

- PERMITE EL USO NOCTURNO
- Permite entrenamientos

#### **Pavimento**

- HORMIGONES AGLOMERADOS
- Hormigon con tratamiento superficial

#### **Tipo de espacio**

- CONVENCIONAL REGLADO
- Pistas
- PISTAS POLIDEPORTIVAS
- Pista Polideportiva de 400 a 800 m2

Espacio convencional reglado : Pista >  
Largo (m) > 40,000

Espacio convencional reglado : Pista >  
Ancho (m) > 20,000

## **C.E.I.P. MAESTRO RAFAEL CARBALLAR**

### **Espacios deportivos (2/2): GIMNASIO**

#### **Cerramiento**

- ESPACIO ABIERTO
- Cerramiento estacional (temporadas)

#### **Conservación del pavimento**

- PERMITE LA PRACTICA DEPORTIVA
- Regular

#### **Iluminación**

- PERMITE EL USO NOCTURNO
- Permite entrenamientos

#### **Pavimento**

- HORMIGONES AGLOMERADOS
- Hormigon con tratamiento superficial

#### **Tipo de espacio**

- CONVENCIONAL REGLADO
- Salas
- SALA ESPECIALIZADA Y OTRAS SALAS
- Otras salas Sup mayor 50 m

Código IEDA: 14869

## **GIMNASIO MUNICIPAL**

PLAZA DE LA CONSTITUCIÓN 1 21220, Higuera de la Sierra (Huelva)

Teléfono: 959196061

Teléfono móvil:

Fax: 959870697

Email: [aytohigueraalcalde@gmail.com](mailto:aytohigueraalcalde@gmail.com)

Web:

Otros espacios complementarios, Salas

### **Tipo de gestor**

- PROPIEDAD PUBLICA
- ADMINISTRACION LOCAL
- AYUNTAMIENTO

## **GIMNASIO MUNICIPAL**

### **Atributos**

#### **Accesibilidad/Supresión de barreras arquitectónicas**

- Deportistas: Permite la circulación interior
- Visitantes/Espectadores: Permite la circulación interior

#### **Régimen de acceso**

- Libre: Libre pagando entrada

#### **Protección contra incendios**

- Extintores portátiles

#### **Usuarios**

- Deportistas en general

#### **Servicios generales**

- Servicios generales: Oficinas
- Servicio de mantenimiento: Almacén general

## **GIMNASIO MUNICIPAL**

### **Espacios deportivos (1/1): SALA EQUIPADA**

#### **Actividad principal**

- OTRAS ACTIVIDADES FISICO DEPORTIVAS
- MUSCULACIÓN

#### **Cerramiento**

- ESPACIO ABIERTO
- Cerramiento estacional (temporadas)

#### **Conservación del pavimento**

- PERMITE LA PRACTICA DEPORTIVA
- Regular

#### **Iluminación**

- NO PERMITE EL USO NOCTURNO
- No hay iluminación

#### **Pavimento**

- BALDOSAS SIMILAR
- Baldosa Ceramica

#### **Tipo de espacio**

- CONVENCIONAL REGLADO
- Salas
- SALA ESPECIALIZADA Y OTRAS SALAS
- Sala equipada

Código IEDA: 14870

## **PISCINA MUNICIPAL**

PLAZA DE LA CONSTITUCIÓN 1 21220, Higuera de la Sierra (Huelva)

Teléfono: 959196061

Teléfono móvil:

Fax: 959870697

Email: [aytohigueraalcalde@gmail.com](mailto:aytohigueraalcalde@gmail.com)

Web:

Otros espacios complementarios, Piscinas

### **Tipo de gestor**

- PROPIEDAD PUBLICA
- ADMINISTRACION LOCAL
- AYUNTAMIENTO

## **PISCINA MUNICIPAL**

### **Atributos**

#### **Accesibilidad/Supresión de barreras arquitectónicas**

- Deportistas: Permite la circulación exterior
- Deportistas: Permite la circulación interior
- Deportistas: Vestuario adaptado (al menos uno)
- Deportistas: Aseos adaptados (al menos uno)
- Visitantes/Espectadores: Permite la circulación exterior
- Visitantes/Espectadores: Permite la circulación interior
- Visitantes/Espectadores: Aseos adaptados (al menos uno)

#### **Régimen de acceso**

- Libre: Libre pagando entrada

#### **Protección contra incendios**

- Extintores portátiles

#### **Usuarios**

- Deportistas en general

#### **Servicios generales**

- Servicio de mantenimiento: Almacén general

## **PISCINA MUNICIPAL**

### **Espacios deportivos (1/1): PISCINA MUNICIPAL**

#### **Actividad principal**

- NATACIÓN
- NATACIÓN

#### **Cerramiento**

- RECINTO CERRADO

#### **Conservación del pavimento**

- PERMITE LA PRACTICA DEPORTIVA
- Regular

#### **Pavimento**

- BALDOSAS SIMILAR
- Baldosa Ceramica

#### **Tipo de espacio**

- CONVENCIONAL REGLADO
- Vasos de piscina
- OTROS VASOS
- Vaso de chapoteo

Espacio convencional reglado : Vaso de  
piscina > Profundidad máxima (m) > 2,10



Código IEDA: 7776

## **SENDERO DE LAS TOBAS**

PLAZA DE LA CONSTITUCIÓN 1 21220, Higuera de la Sierra (Huelva)

Teléfono: 959196061

Teléfono móvil:

Fax: 959870697

Email: [aytohigueraalcalde@gmail.com](mailto:aytohigueraalcalde@gmail.com)

Web:

Áreas de actividad terrestre

### **Tipo de gestor**

- PROPIEDAD PUBLICA
- ADMINISTRACION LOCAL
- AYUNTAMIENTO

## **SENDERO DE LAS TOBAS**

### **Atributos**

#### **Régimen de acceso**

- Libre: Libre gratuito

#### **Usuarios**

- Deportistas en general

## **SENDERO DE LAS TOBAS**

### **Espacios deportivos (1/1): SENDERO DE LAS TOBAS**

#### **Actividad principal**

- MONTAÑA Y ESCALADA
- SENDERISMO

#### **Cerramiento**

- ESPACIO ABIERTO
- Cerramiento estacional (temporadas)

#### **Conservación del pavimento**

- NO PERMITE LA PRACTICA DEPORTIVA
- Mal estado

#### **Tipo de espacio**

- NO CONVENCIONAL - AREA DE ACTIVIDAD TERRESTRE
- Senderos
- Sendero Local (SL)

Código IEDA: 7778

## **CAMPO DE FÚTBOL MUNICIPAL**

PLAZA DE LA CONSTITUCIÓN 1 21220, Higuera de la Sierra (Huelva)

Teléfono: 959196061

Teléfono móvil:

Fax: 959870697

Email: [aytohigueraalcalde@gmail.com](mailto:aytohigueraalcalde@gmail.com)

Web:

Campos, Otros espacios complementarios

### **Tipo de gestor**

- PROPIEDAD PUBLICA
- ADMINISTRACION LOCAL
- AYUNTAMIENTO

## **CAMPO DE FÚTBOL MUNICIPAL**

### **Atributos**

#### **Régimen de acceso**

- Libre: Libre gratuito

#### **Usuarios**

- Escolares

#### **Servicios generales**

- Movilidad: Aparcamiento (propio o en las inmediaciones)
- Servicios generales: Bar
- Servicio de mantenimiento: Almacén general

## **CAMPO DE FÚTBOL MUNICIPAL**

### **Espacios deportivos (1/1): CAMPO DE FUTBOL**

#### **Actividad principal**

- FÚTBOL
- FÚTBOL

#### **Cerramiento**

- ESPACIO ABIERTO
- Cerramiento estacional (temporadas)

#### **Conservación del pavimento**

- NO PERMITE LA PRACTICA DEPORTIVA
- Mal estado

#### **Iluminación**

- NO PERMITE EL USO NOCTURNO
- No hay iluminación

#### **Pavimento**

- NATURAL
- Tierra estabilizada

#### **Tipo de espacio**

- CONVENCIONAL REGLADO
- Campos
- CAMPOS POLIDEPORTIVOS
- Campo polideportivo de 4000 m2 hasta 8000 m2

Código IEDA: 27743

## **SENDERO CALLEJA DE ARACENA**

, Higuera de la Sierra (Huelva)

Teléfono:

Teléfono móvil:

Fax:

Email:

Web:

Senderos

### **Tipo de gestor**

- PROPIEDAD PUBLICA
- ADMINISTRACION LOCAL
- AYUNTAMIENTO

---

**SENDERO CALLEJA DE ARACENA**

**Atributos**





## **SENDERO CALLEJA DE ARACENA**

### **Espacios deportivos (1/1): SENDERO LOCAL**

#### **Actividad principal**

- MONTAÑA Y ESCALADA
- SENDERISMO

#### **Cerramiento**

- ESPACIO ABIERTO
- Aire libre (no dispone de cubierta)

#### **Conservación del pavimento**

- PERMITE LA PRACTICA DEPORTIVA
- Bueno

#### **Estado de uso**

- EN USO
- Normal

#### **Iluminación**

- NO PERMITE EL USO NOCTURNO
- No hay iluminación

#### **Pavimento**

- NATURAL
- Tierra

#### **Tipo de espacio**

- NO CONVENCIONAL - AREA DE ACTIVIDAD TERRESTRE
- Senderos
- Sendero Local (SL)

Código IEDA: 27744

## **SENDERO SIERRA DE SANTA BÁRBARA**

, Higuera de la Sierra (Huelva)

Teléfono:

Teléfono móvil:

Fax:

Email:

Web:

Senderos

### **Tipo de gestor**

- PROPIEDAD PUBLICA
- ADMINISTRACION LOCAL
- AYUNTAMIENTO

---

## **SENDERO SIERRA DE SANTA BÁRBARA**

### **Atributos**

--	--

## **SENDERO SIERRA DE SANTA BÁRBARA**

### **Espacios deportivos (1/1): SENDERO LOCAL**

#### **Actividad principal**

- MONTAÑA Y ESCALADA
- SENDERISMO

#### **Cerramiento**

- ESPACIO ABIERTO
- Aire libre (no dispone de cubierta)

#### **Conservación del pavimento**

- PERMITE LA PRACTICA DEPORTIVA
- Bueno

#### **Estado de uso**

- EN USO
- Normal

#### **Iluminación**

- NO PERMITE EL USO NOCTURNO
- No hay iluminación

#### **Pavimento**

- NATURAL
- Tierra

#### **Tipo de espacio**

- NO CONVENCIONAL - AREA DE ACTIVIDAD TERRESTRE
- Senderos
- Sendero Local (SL)

# **ANEXO II: EVALUACIÓN AMBIENTAL ESTRATÉGICA**

*"Las propuestas incluidas en este Plan Local no se encuentran entre los supuestos contemplados en el artículo 36 de la Ley 7/2007, de 9 de Julio, de Gestión Integrada de la Calidad Ambiental. Independientemente, las actuaciones recogidas en este Plan Local se adecúan a lo dictaminado en el Plan General de Ordenación Urbana (PGOU) del municipio en lo que respecta a Evaluación Ambiental Estratégica (EAE)".*

**ANEXO III:**  
**CERTIFICADO ACREDITATIVO DE LA**  
**CONFORMIDAD DE LAS**  
**DETERMINACIONES DEL PLAN LOCAL CON**  
**EL PLANEAMIENTO URBANÍSTICO EN**  
**VIGOR**

# **ANEXO IV: DISPONIBILIDAD DE SUELO**





MUNICIPIO:	HIGUERA DE LA SIERRA
PROPUESTA:	NUOVO ESPACIO DEPORTIVO
REFERENCIA CATASTRAL:	4704401QB2940S
DESCRIPCIÓN	Instalación callistenia_parkue biosaludable
UBICACIÓN:	Polideportivo municipal
LATITUD:	37.83285832120562
LONGITUD:	-6.448404122070546
PRESUPUESTO	10000
PRIORIDAD	MEDIA

 Parcelas propuestas



0 50 100 m





MUNICIPIO:	HIGUERA DE LA SIERRA
PROPUESTA:	NUEVO ESPACIO DEPORTIVO
REFERENCIA CATASTRAL:	4704401Q829405
DESCRIPCIÓN	Pista fútbol 3x3
UBICACIÓN:	Polideportivo municipal
LATITUD:	37.83285832120962
LONGITUD:	-6.448404122070546
PRESUPUESTO	30000
PRIORIDAD	ALTA

 Parcelas propuestas



0 50 100 m



<b>COD</b>	21037_CAM
------------	-----------

**MUNICIPIO**

HIGUERA DE LA SIERRA

## ESPACIO

CAM

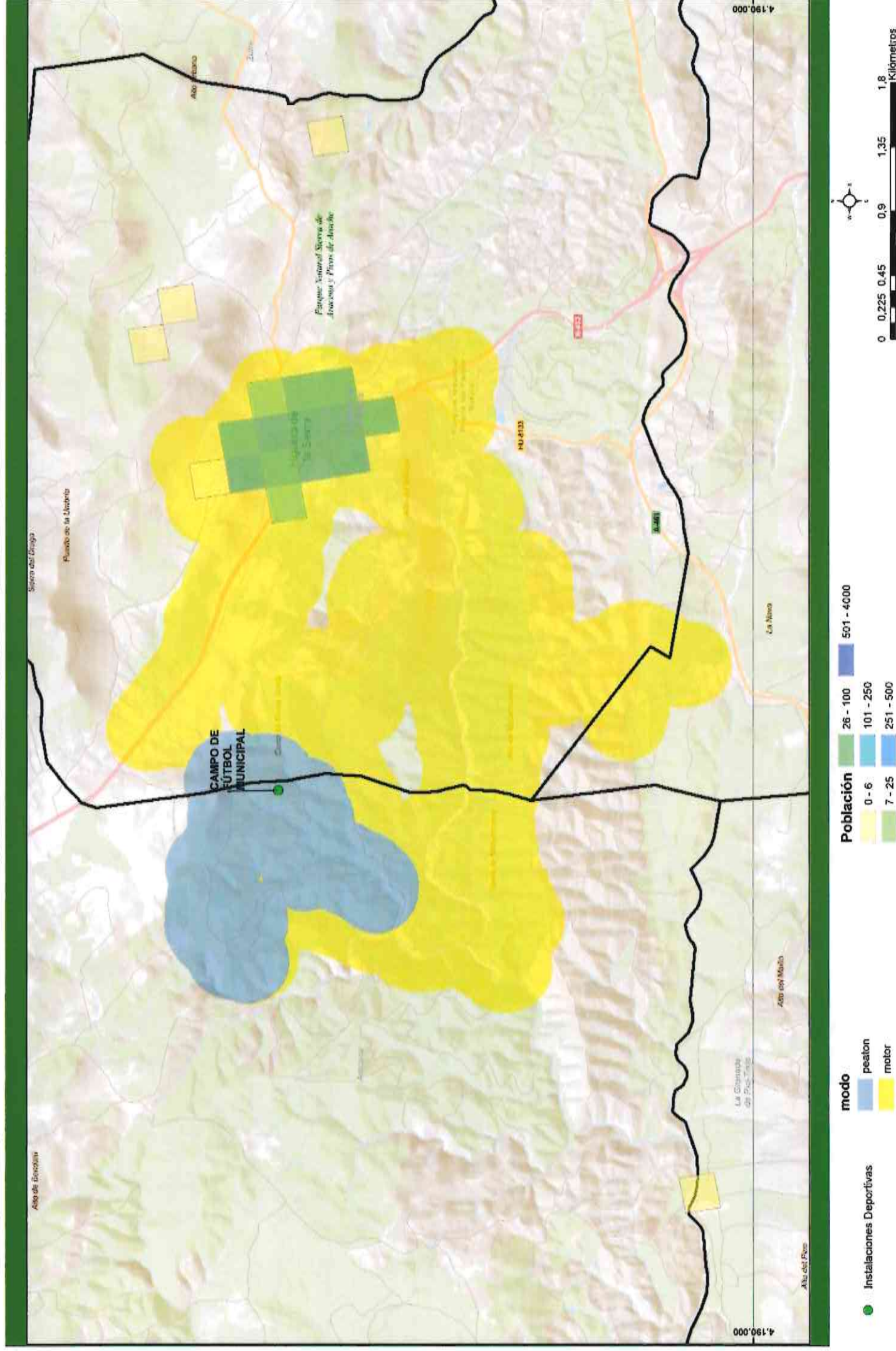



COD

21037\_PAB

MUNICIPIO

HIGUERA DE LA SIERRA

ESPACIO

PAB

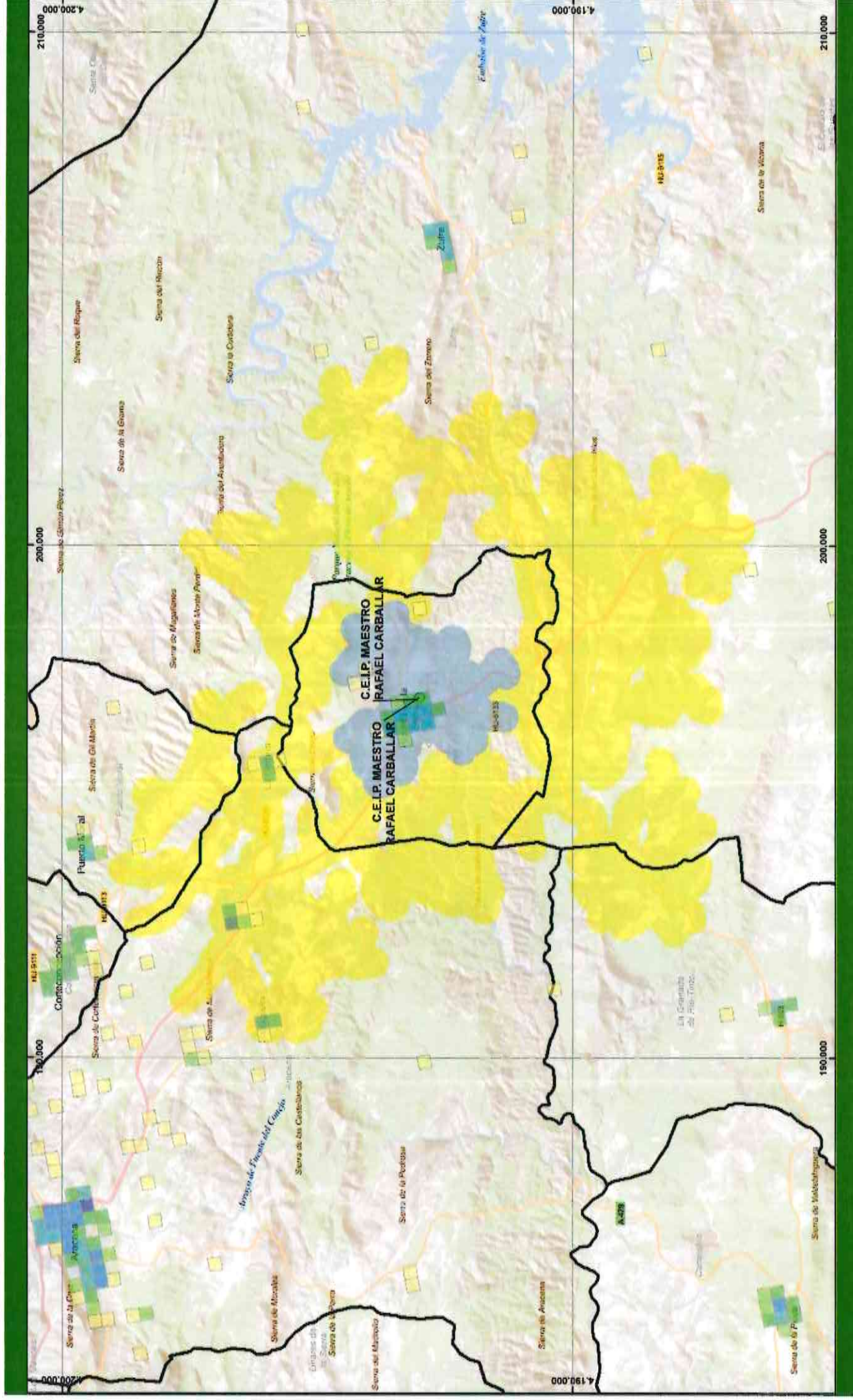

Población

26 - 100

101 - 250

251 - 500

501 - 4000

modo

peaton.

motor

Instalaciones Deportivas

●



21037\_PAD

**MUNICIPIO**

HIGUERA DE LA SIERRA

## ESPACIO

PAD

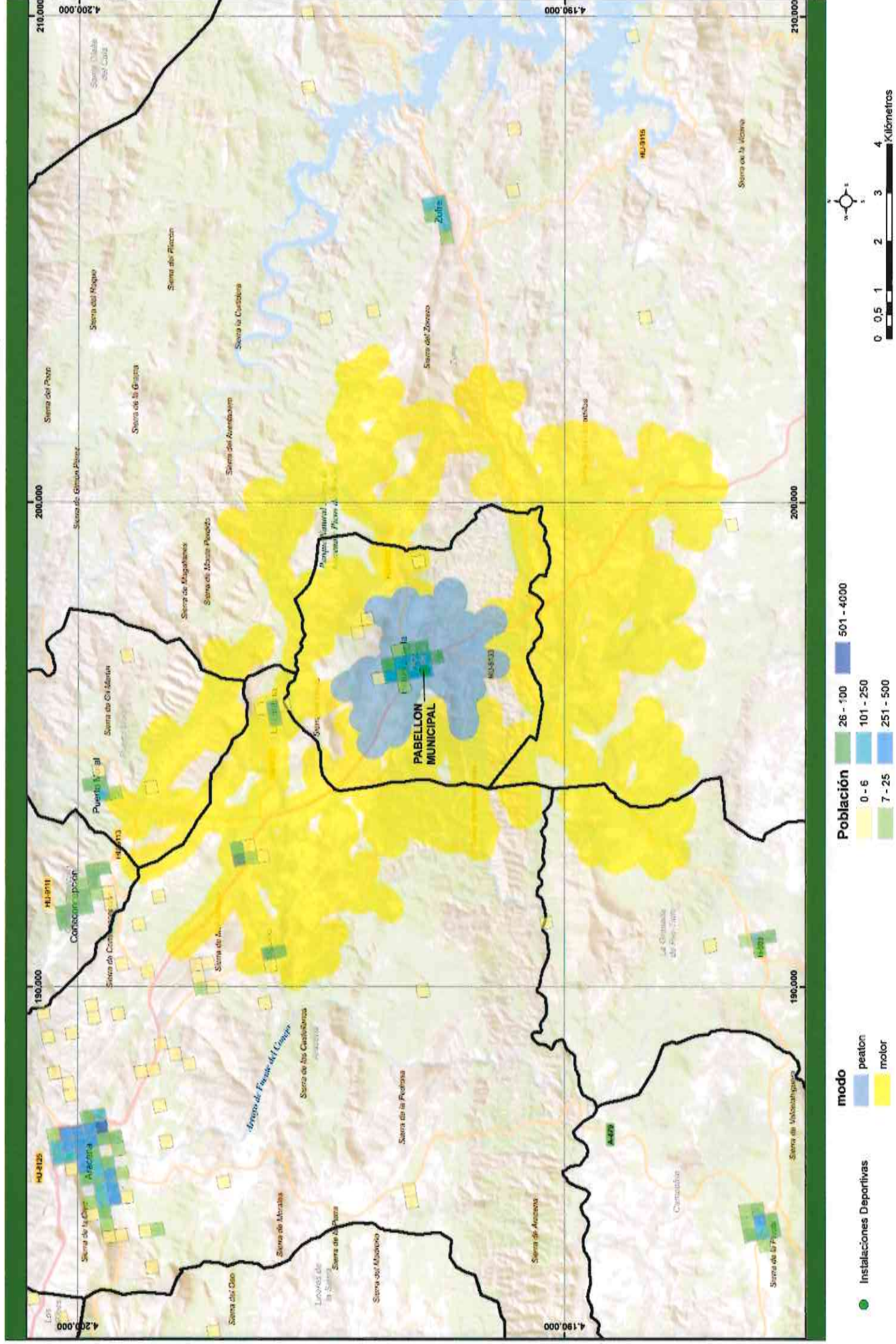

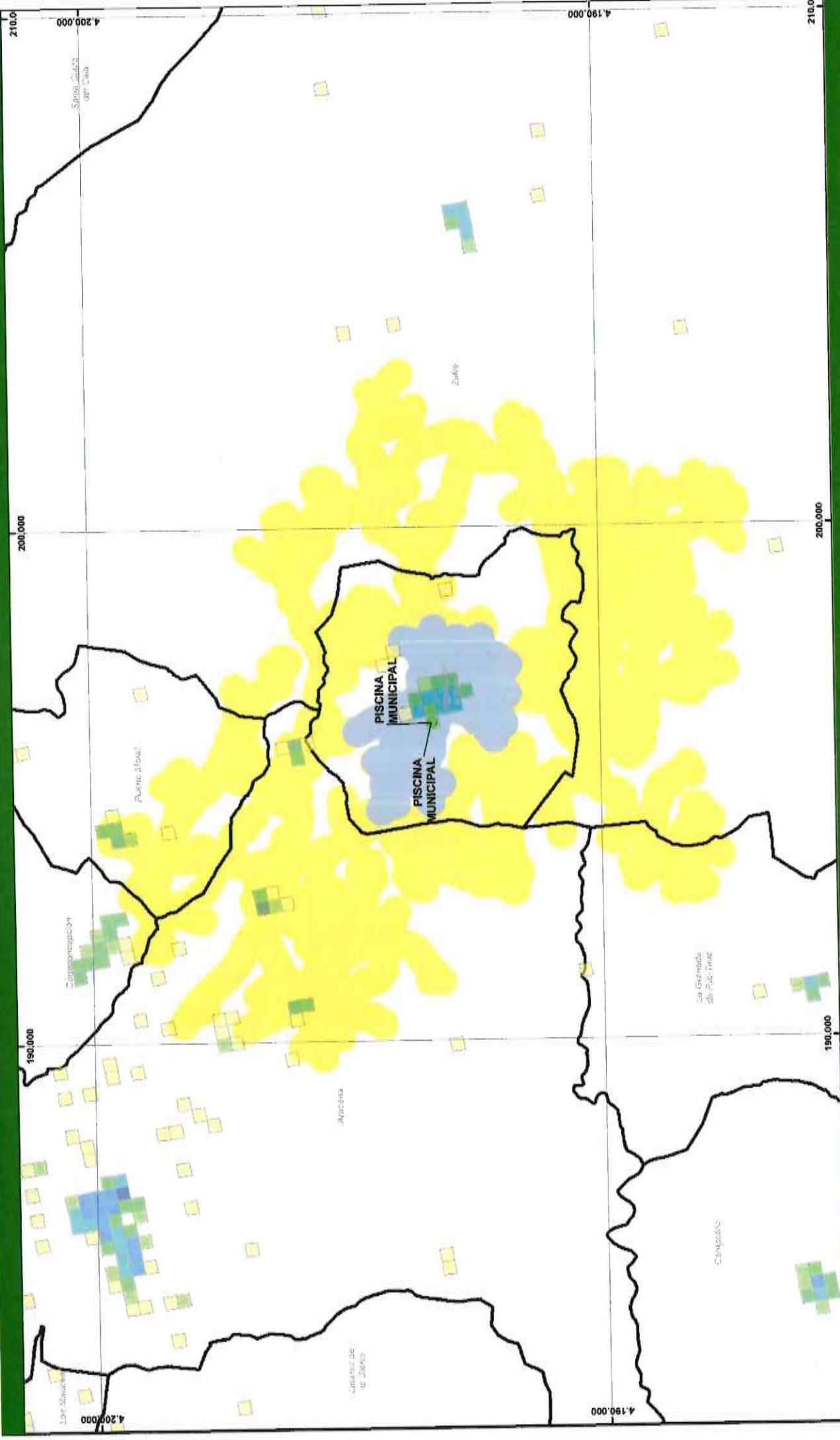

modo

● Instalaciones Deportivas

■ peaton

■ motor

Población

■ 0 - 6

■ 7 - 25

■ 26 - 100

■ 101 - 250

■ 251 - 500

■ 501 - 4000

0 0.5 1 2 3 4 Kilómetros



COD

21037\_PPL

MUNICIPIO

HIGUERA DE LA SIERRA

ESPACIO

PPL

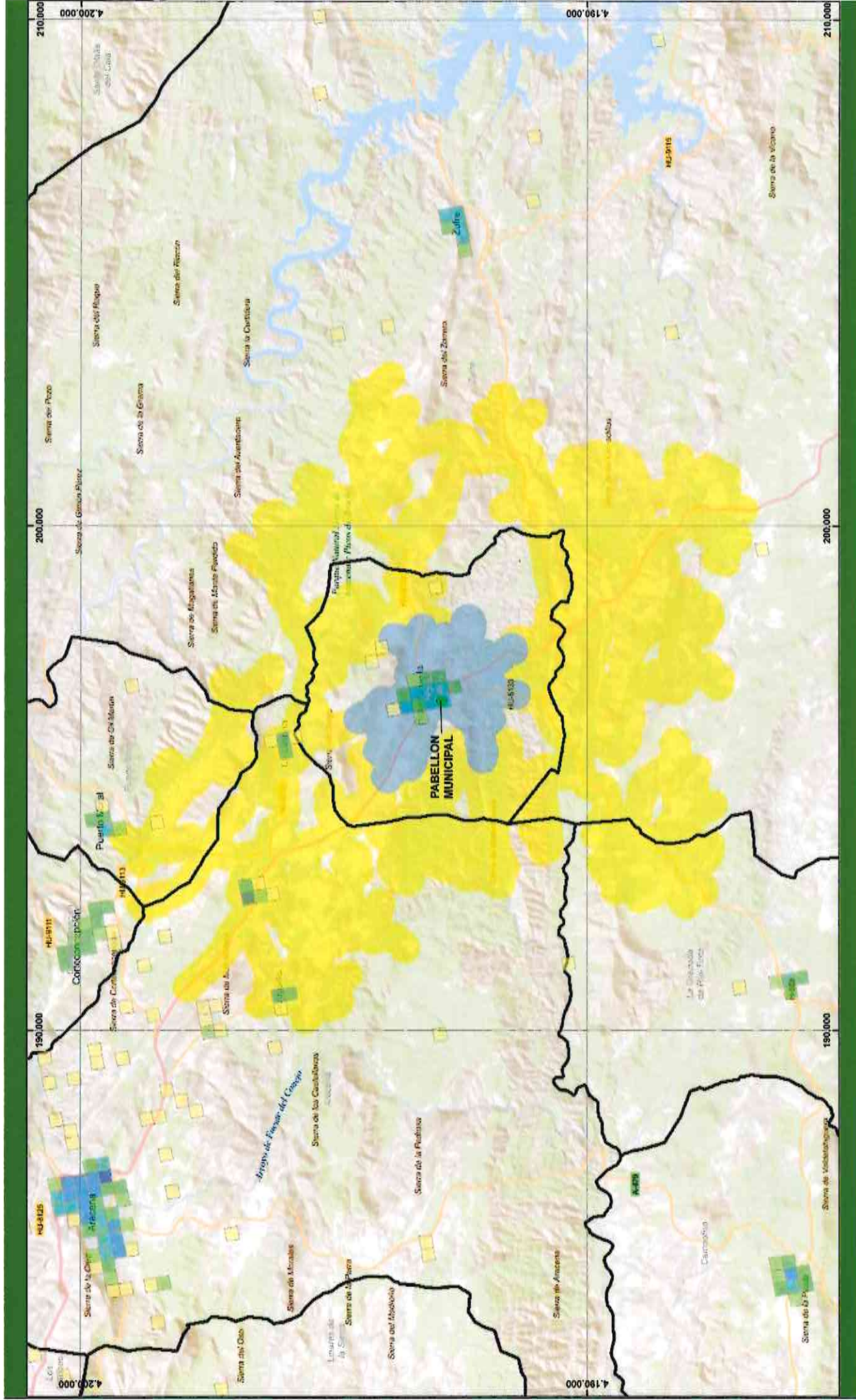

Población

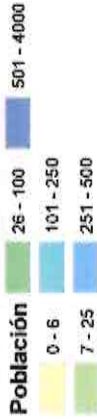

modo

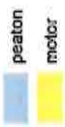

Instalaciones Deportivas





21037\_SAL

HIGUERA DE LA SIERRA

SAL

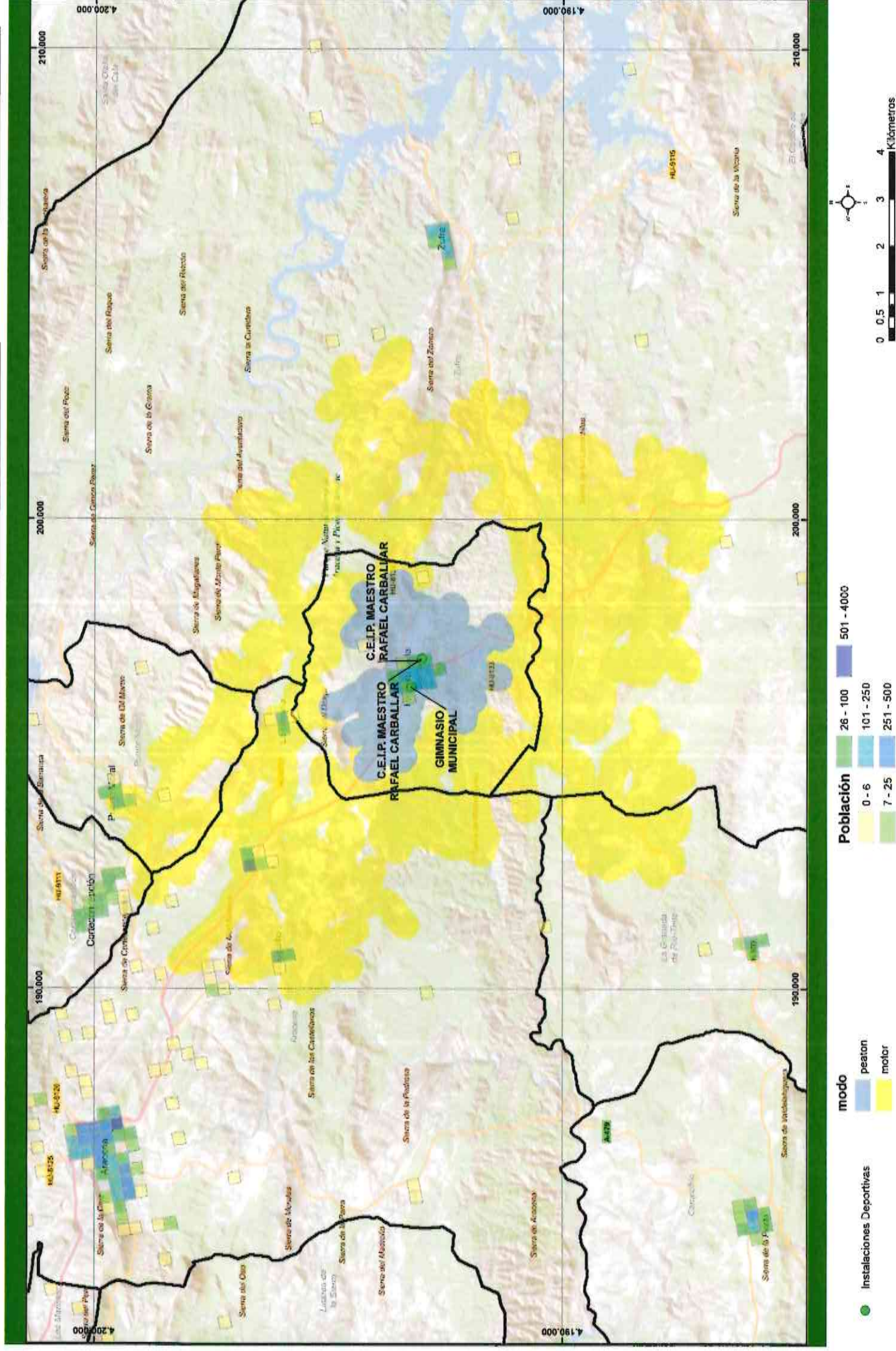



# MUNICIPIO

## Higuera de la Sierra

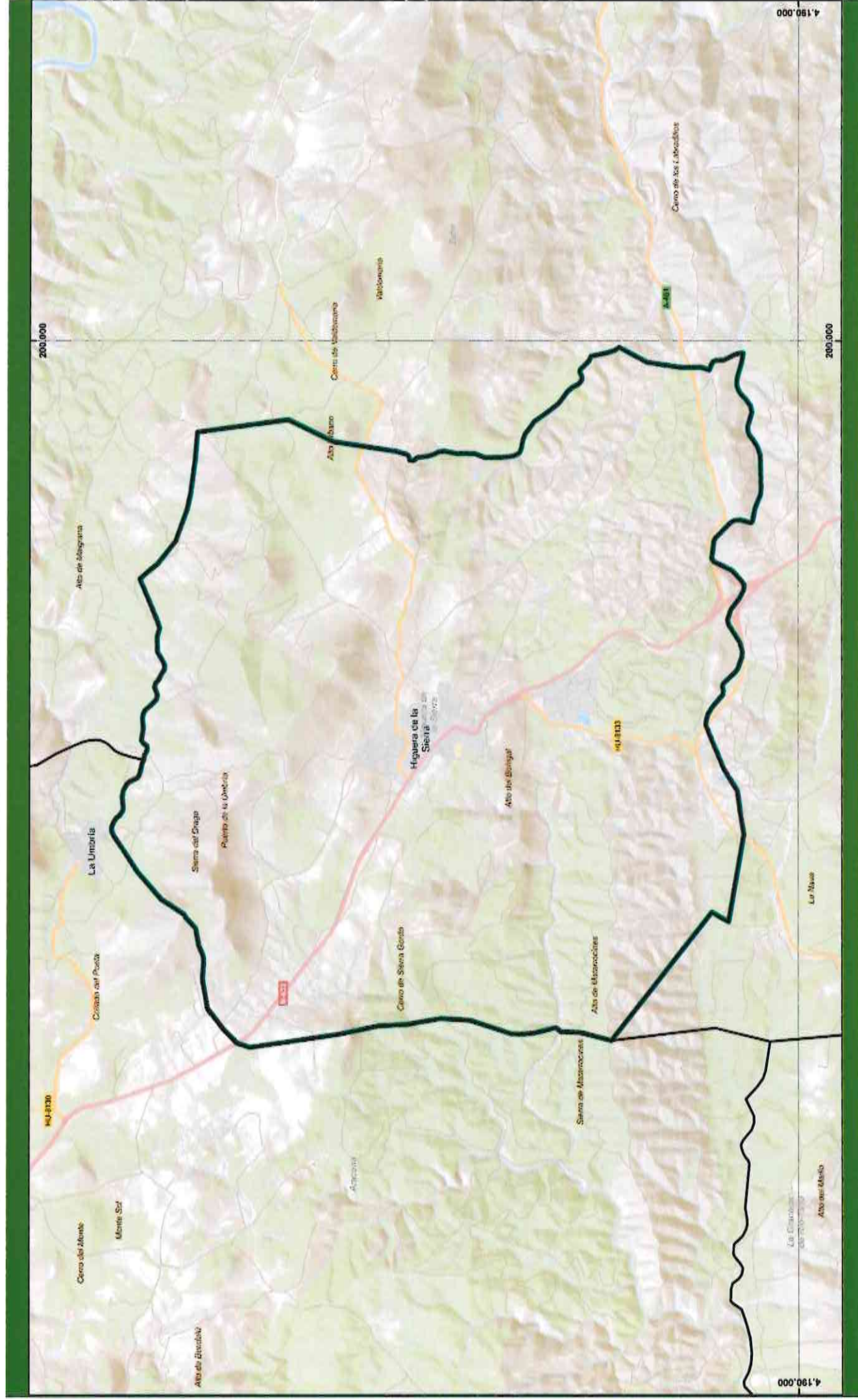

● Instalaciones Deportivas

□ Límite del término municipal

