



# **DOCUMENTACIÓN ANEXA**

# **ANEXO I: INVENTARIO LOCAL DE INSTALACIONES DEPORTIVAS**

Código IEDA: 7716

## **ÁREA DEPORTIVA LA MEJORANA**

Calle los Pinos, 2, 23320 Torreperogil, Jaén 23320, Torreperogil (Jaén)

Teléfono: +34953776000

Teléfono móvil:

Fax:

Email:

Web: <http://www.torreperogil.es/>

Otros espacios complementarios, Pistas de padel, Pistas y pabellones deportivos, Pistas de tenis

### **Tipo de gestor**

- PROPIEDAD PUBLICA
- ADMINISTRACION LOCAL
- AYUNTAMIENTO

## ÁREA DEPORTIVA LA MEJORANA

### Atributos

#### Accesibilidad/Supresión de barreras arquitectónicas

- Construcción: Instalación concebida como adaptada
- Deportistas: Aseos adaptados (al menos uno)
- Deportistas: Vestuario adaptado (al menos uno)

#### Régimen de acceso

- Libre: Libre pagando entrada

#### Protección contra incendios

- Extintores portátiles

#### Usuarios

- Deportistas en general

#### Servicios generales

- Movilidad: Aparcamiento (propio o en las inmediaciones)
- Servicios generales: Zona infantil
- Servicio de mantenimiento: Almacén general

## ÁREA DEPORTIVA LA MEJORANA

### Espacios deportivos (1/5): PISTA BALONCESTO

#### Actividad principal

- BALONCESTO
- BALONCESTO

#### Cerramiento

- ESPACIO ABIERTO
- Aire libre (no dispone de cubierta)

#### Conservación del pavimento

- PERMITE LA PRACTICA DEPORTIVA
- Bueno

#### Estado de uso

- EN USO
- Normal

#### Iluminación

- PERMITE EL USO NOCTURNO
- Permite entrenamientos

#### Pavimento

- HORMIGONES AGLOMERADOS
- Hormigon

#### Tipo de espacio

- CONVENCIONAL REGLADO
- Pistas
- PISTAS POLIDEPORTIVAS
- Pista Polideportiva de 400 a 800 m2

Espacio convencional reglado : Pista >  
Largo (m) >

Espacio convencional reglado : Pista >  
Ancho (m) >

Espacio convencional reglado : Pista >  
Superficie (m<sup>2</sup>) > 420

Espacio convencional reglado : Pista >  
Orientación del eje longitudinal > OESTE

Actividad secundaria  
: TENIS

## ÁREA DEPORTIVA LA MEJORANA

### Espacios deportivos (2/5): PISTA PÁDEL

#### Actividad principal

- PADEL
- PADEL

#### Cerramiento

- ESPACIO ABIERTO
- Aire libre (no dispone de cubierta)

#### Conservación del pavimento

- PERMITE LA PRACTICA DEPORTIVA
- Bueno

#### Estado de uso

- EN USO
- Normal

#### Iluminación

- PERMITE EL USO NOCTURNO
- Permite entrenamientos

#### Pavimento

- HORMIGONES AGLOMERADOS
- Hormigon

#### Tipo de espacio

- CONVENCIONAL REGLADO
- Pistas con pared
- FRONTONES Y OTRAS PISTAS DE PARED
- Pádel

Espacio convencional reglado : Pista con pared > Largo (m) >

Espacio convencional reglado : Pista con pared > Ancho (m) >

Espacio convencional reglado : Pista con pared > Altura pared (m) > 4

Espacio convencional reglado : Pista con pared > Superficie (m<sup>2</sup>) > 200

Espacio convencional reglado : Pista con pared > Número de paredes > 4

Espacio convencional reglado : Pista con pared > Orientación del eje longitudinal > OESTE

## ÁREA DEPORTIVA LA MEJORANA

### Espacios deportivos (3/5): PISTA TENIS

#### Actividad principal

- TENIS
- TENIS

#### Cerramiento

- ESPACIO ABIERTO
- Aire libre (no dispone de cubierta)

#### Conservación del pavimento

- PERMITE LA PRACTICA DEPORTIVA
- Bueno

#### Estado de uso

- EN USO
- Normal

#### Iluminación

- PERMITE EL USO NOCTURNO
- Permite entrenamientos

#### Pavimento

- HORMIGONES AGLOMERADOS
- Hormigon

#### Tipo de espacio

- CONVENCIONAL REGLADO
- Pistas
- PISTAS ESPECIALIZADAS Y OTRAS PISTAS
- Otras pistas menores a 400 m<sup>2</sup>

Espacio convencional reglado : Pista >  
Largo (m) >

Espacio convencional reglado : Pista >  
Ancho (m) >

Espacio convencional reglado : Pista >  
Superficie (m<sup>2</sup>) > 264

Espacio convencional reglado : Pista >  
Orientación del eje longitudinal > OESTE

## ÁREA DEPORTIVA LA MEJORANA

### Espacios deportivos (4/5): PISTA PÁDEL CUBIERTA

#### Actividad principal

- TENIS
- TENIS

#### Cerramiento

- ESPACIO ABIERTO
- Aire libre (no dispone de cubierta)

#### Conservación del pavimento

- PERMITE LA PRACTICA DEPORTIVA
- Regular

#### Estado de uso

- EN USO
- Normal

#### Iluminación

- PERMITE EL USO NOCTURNO
- Permite entrenamientos

#### Pavimento

- HORMIGONES AGLOMERADOS
- Hormigon

#### Tipo de espacio

- CONVENCIONAL REGLADO
- Pistas
- PISTAS ESPECIALIZADAS Y OTRAS PISTAS
- Otras pistas menores a 400 m<sup>2</sup>

Espacio convencional reglado : Pista con pared > Largo (m) >

Espacio convencional reglado : Pista con pared > Ancho (m) >

Espacio convencional reglado : Pista con pared > Altura pared (m) > 3

Espacio convencional reglado : Pista con pared > Superficie (m<sup>2</sup>) > 200

Espacio convencional reglado : Pista con pared > Número de paredes > 4

Espacio convencional reglado : Pista con pared > Orientación del eje longitudinal > NORTE-SUR



## ÁREA DEPORTIVA LA MEJORANA

### Espacios deportivos (5/5): PISTA DE TENIS CUBIERTA

#### Actividad principal

- TENIS
- TENIS

#### Cerramiento

- ESPACIO ABIERTO
- Aire libre (no dispone de cubierta)

#### Conservación del pavimento

- PERMITE LA PRACTICA DEPORTIVA
- Regular

#### Estado de uso

- EN USO
- Normal

#### Iluminación

- PERMITE EL USO NOCTURNO
- Permite entrenamientos

#### Pavimento

- HORMIGONES AGLOMERADOS
- Hormigon

#### Tipo de espacio

- CONVENCIONAL REGLADO
- Pistas
- PISTAS ESPECIALIZADAS Y OTRAS PISTAS
- Pista de Tenis

Espacio convencional reglado : Pista >  
Largo (m) > 23,77

Espacio convencional reglado : Pista >  
Ancho (m) > 10,97

Espacio convencional reglado : Pista >  
Superficie (m²) > 260,8

Espacio convencional reglado : Pista >  
Orientación del eje longitudinal > NORTE

Código IEDA: 6675

## **C.E.I.P. NTRA SRA DE LA MISERICORDIA**

LOPE DE VEGA 23320, Torreperogil (Jaén)

Teléfono:

Teléfono móvil:

Fax:

Email:

Web:

Pertenece a Centro educativo

Pistas y pabellones deportivos, Salas

### **Tipo de gestor**

- PROPIEDAD PUBLICA
- ADMINISTRACION LOCAL EDUCATIVO

## C.E.I.P. NTRA SRA DE LA MISERICORDIA

### Atributos

#### Régimen de acceso

- Restringido: Restringido a alumnos

#### Usuarios

- Escolares

## **C.E.I.P. NTRA SRA DE LA MISERICORDIA**

### **Espacios deportivos (1/3): PISTA POLIDEPORTIVA 1**

#### **Actividad principal**

- FÚTBOL
- FÚTBOL SALA

#### **Cerramiento**

- ESPACIO ABIERTO
- Aire libre (no dispone de cubierta)

#### **Conservación del pavimento**

- PERMITE LA PRACTICA DEPORTIVA
- Bueno

#### **Estado de uso**

- EN USO
- Normal

#### **Iluminación**

- NO PERMITE EL USO NOCTURNO
- No hay iluminación

#### **Pavimento**

- HORMIGONES AGLOMERADOS
- Hormigon

#### **Tipo de espacio**

- CONVENCIONAL REGLADO
- Pistas
- PISTAS ESPECIALIZADAS Y OTRAS PISTAS
- Otras pistas menores a 400 m<sup>2</sup>

Espacio convencional reglado : Pista >  
Largo (m) >

Espacio convencional reglado : Pista >  
Ancho (m) >

Espacio convencional reglado : Pista >  
Superficie (m<sup>2</sup>) > 380

Espacio convencional reglado : Pista >  
Orientación del eje longitudinal >  
ESTE-OESTE

## C.E.I.P. NTRA SRA DE LA MISERICORDIA

### Espacios deportivos (2/3): PISTA POLIDEPORTIVA 2

#### Actividad principal

- BALONCESTO
- BALONCESTO

#### Cerramiento

- ESPACIO ABIERTO
- Aire libre (no dispone de cubierta)

#### Conservación del pavimento

- PERMITE LA PRACTICA DEPORTIVA
- Bueno

#### Estado de uso

- EN USO
- Normal

#### Iluminación

- NO PERMITE EL USO NOCTURNO
- No hay iluminación

#### Pavimento

- HORMIGONES AGLOMERADOS
- Hormigon

#### Tipo de espacio

- CONVENCIONAL REGLADO
- Pistas
- PISTAS ESPECIALIZADAS Y OTRAS PISTAS
- Otras pistas menores a 400 m<sup>2</sup>

Espacio convencional reglado : Pista > Largo (m) >

Espacio convencional reglado : Pista > Ancho (m) > 9

Espacio convencional reglado : Pista > Superficie (m<sup>2</sup>) > 207

Espacio convencional reglado : Pista > Orientación del eje longitudinal > ESTE-OESTE

## C.E.I.P. NTRA SRA DE LA MISERICORDIA

### Espacios deportivos (3/3): GIMNASIO

#### Actividad principal

- GIMNASIA
- GIMNASIA GENERAL (MANTENIMIENTO)

#### Cerramiento

- RECINTO CERRADO
- Cerrado fijo (cerramiento tradicional)

#### Conservación del pavimento

- PERMITE LA PRACTICA DEPORTIVA
- Bueno

#### Estado de uso

- EN USO
- Normal

#### Iluminación

- PERMITE EL USO NOCTURNO
- Permite entrenamientos

#### Pavimento

- HORMIGONES AGLOMERADOS
- Hormigon con tratamiento superficial

#### Tipo de espacio

- CONVENCIONAL REGLADO
- Salas
- SALA POLIVALENTE
- Sala polivalente de 100 m hasta 200 m

Espacio convencional reglado : Sala > Largo (m) >

Espacio convencional reglado : Sala > Ancho (m) > 7

Espacio convencional reglado : Sala > Superficie (m²) > 105

Espacio convencional reglado : Sala > Altura de la sala > 6

Espacio convencional reglado : Sala > Orientación del eje longitudinal > NORTE-SUR

Código IEDA: 6674

## **C.E.I.P. PERO XIL**

AVENIDA DE CAZORLA, S/N 23320, Torreperogil (Jaén)

Teléfono: 953 779 918

Teléfono móvil:

Fax:

Email: 23005591.averroes@juntadeandalucia.es

Web:

Pertenece a Centro educativo

Pistas y pabellones deportivos

### **Tipo de gestor**

- PROPIEDAD PUBLICA
- M INTERIOR
- ADMINISTRACION AUTONOMICA EDUCATIVO
- CC.AA

## C.E.I.P. PERO XIL

### Atributos

#### Régimen de acceso

- Restringido: Restringido a alumnos

#### Usuarios

- Escolares

#### Servicios generales

- Servicios generales: Oficinas
- Servicios generales: Salón de actos
- Servicios generales: Aula de formación



## C.E.I.P. PERO XIL

### Espacios deportivos (1/3): PISTA POLIDEPORTIVA 1

#### Actividad principal

- FÚTBOL
- FÚTBOL SALA

#### Cerramiento

- ESPACIO ABIERTO
- Aire libre (no dispone de cubierta)

#### Conservación del pavimento

- PERMITE LA PRACTICA DEPORTIVA
- Bueno

#### Estado de uso

- EN USO
- Normal

#### Iluminación

- NO PERMITE EL USO NOCTURNO
- No hay iluminación

#### Pavimento

- HORMIGONES AGLOMERADOS
- Hormigon con tratamiento superficial

#### Tipo de espacio

- CONVENCIONAL REGLADO
- Pistas
- PISTAS ESPECIALIZADAS Y OTRAS PISTAS
- Otras pistas menores a 400 m<sup>2</sup>

Espacio convencional reglado : Pista >  
Largo (m) >

Espacio convencional reglado : Pista >  
Ancho (m) >

Espacio convencional reglado : Pista >  
Superficie (m<sup>2</sup>) > 240

Espacio convencional reglado : Pista >  
Orientación del eje longitudinal >  
NORTE-SUR

## C.E.I.P. PERO XIL

### Espacios deportivos (2/3): PISTA POLIDEPORTIVA 2

#### Actividad principal

- FÚTBOL
- FÚTBOL SALA

#### Cerramiento

- ESPACIO ABIERTO
- Aire libre (no dispone de cubierta)

#### Conservación del pavimento

- PERMITE LA PRACTICA DEPORTIVA
- Bueno

#### Estado de uso

- EN USO
- Normal

#### Iluminación

- NO PERMITE EL USO NOCTURNO
- No hay iluminación

#### Pavimento

- HORMIGONES AGLOMERADOS
- Hormigon con tratamiento superficial

#### Tipo de espacio

- CONVENCIONAL REGLADO
- Pistas
- PISTAS ESPECIALIZADAS Y OTRAS PISTAS
- Otras pistas menores a 400 m<sup>2</sup>

Espacio convencional reglado : Pista >  
Largo (m) >

Espacio convencional reglado : Pista >  
Ancho (m) >

Espacio convencional reglado : Pista >  
Superficie (m<sup>2</sup>) > 800

Espacio convencional reglado : Pista >  
Orientación del eje longitudinal >

NORTE-SUR  
Actividad secundaria  
:

## C.E.I.P. PERO XIL

### Espacios deportivos (3/3): PISTA POLIDEPORTIVA 3

#### Actividad principal

- FÚTBOL
- FÚTBOL SALA

#### Cerramiento

- ESPACIO ABIERTO
- Aire libre (no dispone de cubierta)

#### Conservación del pavimento

- PERMITE LA PRACTICA DEPORTIVA
- Bueno

#### Estado de uso

- EN USO
- Normal

#### Iluminación

- NO PERMITE EL USO NOCTURNO
- No hay iluminación

#### Pavimento

- HORMIGONES AGLOMERADOS
- Hormigon con tratamiento superficial

#### Tipo de espacio

- CONVENCIONAL REGLADO
- Pistas
- PISTAS ESPECIALIZADAS Y OTRAS PISTAS
- Otras pistas menores a 400 m<sup>2</sup>

Espacio convencional reglado : Pista >  
Largo (m) >

Espacio convencional reglado : Pista >  
Ancho (m) >

Espacio convencional reglado : Pista >  
Superficie (m<sup>2</sup>) > 600

Espacio convencional reglado : Pista >  
Orientación del eje longitudinal >

NORTE-SUR  
Actividad secundaria  
:

Código IEDA: 23814

## **COMPLEJO POLIDEPORTIVO MUNICIPAL ABDÓN MARTÍNEZ FARIÑAS**

VICTOR PRADERA 23320, Torreperogil (Jaén)

Teléfono: +34953776000

Teléfono móvil:

Fax:

Email:

Web: <http://www.torreperogil.es/>

Otros espacios complementarios, Campos de fútbol, Pista de petanca, Pistas y pabellones deportivos,  
Pistas de tenis

### **Tipo de gestor**

- PROPIEDAD PUBLICA
- ADMINISTRACION LOCAL
- AYUNTAMIENTO

## COMPLEJO POLIDEPORTIVO MUNICIPAL ABDÓN MARTÍNEZ FARIÑAS

### Atributos

#### Accesibilidad/Supresión de barreras arquitectónicas

- Deportistas: Permite la circulación exterior
- Deportistas: Permite la circulación interior
- Visitantes/Espectadores: Permite la circulación interior

#### Régimen de acceso

- Libre: Libre pagando cuota periódica de abono o socio

#### Protección contra incendios

- Extintores portátiles

#### Usuarios

- Deportistas en general

#### Servicios generales

- Movilidad: Aparcamiento (propio o en las inmediaciones)
- Servicios generales: Bar
- Servicio de mantenimiento: Almacén general

## COMPLEJO POLIDEPORTIVO MUNICIPAL ABDÓN MARTÍNEZ FARIÑAS

### Espacios deportivos (1/4): CAMPO FÚTBOL 11

#### Actividad principal

- ACTIVIDADES SUBACUÁTICAS

#### Cerramiento

- ESPACIO ABIERTO
- Aire libre (no dispone de cubierta)

#### Conservación del pavimento

- PERMITE LA PRACTICA DEPORTIVA
- Bueno

#### Estado de uso

- EN USO
- Normal

#### Iluminación

- PERMITE EL USO NOCTURNO
- Permite entrenamientos

#### Tipo de espacio

- CONVENCIONAL REGLADO
- Campos
- CAMPOS ESPECIALIZADOS Y OTROS CAMPOS
- Campo de fútbol

Espacio convencional reglado : Campos >  
Largo (m) > 100

Espacio convencional reglado : Campos >  
Ancho (m) >

Espacio convencional reglado : Campos >  
Superficie (m<sup>2</sup>) > 6000

Espacio convencional reglado : Campos >  
Orientación del eje longitudinal >  
NOROESTE

## COMPLEJO POLIDEPORTIVO MUNICIPAL ABDÓN MARTÍNEZ FARIÑAS

### Espacios deportivos (2/4): PISTA DE PETANCA

#### Actividad principal

- PETANCA
- PETANCA

#### Cerramiento

- ESPACIO ABIERTO
- Aire libre (no dispone de cubierta)

#### Conservación del pavimento

- PERMITE LA PRACTICA DEPORTIVA
- Bueno

#### Iluminación

- NO PERMITE EL USO NOCTURNO
- Es parcial o insuficiente

#### Pavimento

- NATURAL
- Arena

#### Tipo de espacio

- CONVENCIONAL REGLADO
- Pistas
- PISTAS ESPECIALIZADAS Y OTRAS PISTAS
- Pista de Petanca

Espacio convencional reglado : Pista >  
Largo (m) >

Espacio convencional reglado : Pista >  
Ancho (m) > 4

Espacio convencional reglado : Pista >  
Superficie (m<sup>2</sup>) >

Espacio convencional reglado : Pista >  
Orientación del eje longitudinal >  
NOROESTE

## COMPLEJO POLIDEPORTIVO MUNICIPAL ABDÓN MARTÍNEZ FARIÑAS

### Espacios deportivos (3/4): PISTA DE TENIS

#### Actividad principal

- TENIS
- TENIS

#### Cerramiento

- ESPACIO ABIERTO
- Aire libre (no dispone de cubierta)

#### Conservación del pavimento

- PERMITE LA PRACTICA DEPORTIVA
- Regular

#### Estado de uso

- EN USO
- Normal

#### Iluminación

- PERMITE EL USO NOCTURNO
- Permite entrenamientos

#### Pavimento

- HORMIGONES AGLOMERADOS
- Hormigon

#### Tipo de espacio

- CONVENCIONAL REGLADO
- Pistas
- PISTAS ESPECIALIZADAS Y OTRAS PISTAS
- Pista de Tenis

Espacio convencional reglado : Pista >  
Largo (m) >

Espacio convencional reglado : Pista >  
Ancho (m) >

Espacio convencional reglado : Pista >  
Superficie (m<sup>2</sup>) > 874

Espacio convencional reglado : Pista >  
Orientación del eje longitudinal >  
NOROESTE



## **COMPLEJO POLIDEPORTIVO MUNICIPAL ABDÓN MARTÍNEZ FARIÑAS**

### **Espacios deportivos (4/4): PISTA POLIDEPORTIVA CUBIERTA**

#### **Actividad principal**

- FÚTBOL
- FÚTBOL SALA

#### **Cerramiento**

- RECINTO CERRADO
- Cerrado fijo (cerramiento tradicional)

#### **Conservación del pavimento**

- PERMITE LA PRACTICA DEPORTIVA
- Bueno

#### **Estado de uso**

- EN USO
- Normal

#### **Iluminación**

- PERMITE EL USO NOCTURNO
- Permite entrenamientos

#### **Pavimento**

- SINTETICOS
- Sintetico rigido

#### **Tipo de espacio**

- CONVENCIONAL REGLADO
- Pistas
- PISTAS POLIDEPORTIVAS
- Pista Polideportiva de 400 a 800 m2

#### Actividad secundaria

#### Actividad secundaria

Espacio convencional reglado : Pista >  
Largo (m) >

Espacio convencional reglado : Pista >  
Ancho (m) >

Espacio convencional reglado : Pista >  
Superficie (m<sup>2</sup>) > 800

Espacio convencional reglado : Pista >  
Orientación del eje longitudinal > OESTE

Código IEDA: 6673

## **GIMNASIO MUNICIPAL**

Calle Víctor Pradera, 42-56, 23320 Torreperogil, Jaén 23320, Torreperogil (Jaén)

Teléfono: +34953776000

Teléfono móvil:

Fax:

Email:

Web: <http://www.torreperogil.es/>

Otros espacios complementarios, Salas

### **Tipo de gestor**

- PROPIEDAD PUBLICA
- ADMINISTRACION LOCAL
- FEDERACION PROVINCIAL
- DEPORTIVOS EMPRESAS
- SOCIEDADES EMPRESARIALES DEPORTIVAS

## **GIMNASIO MUNICIPAL**

### **Atributos**

#### **Accesibilidad/Supresión de barreras arquitectónicas**

- Construcción: Instalación concebida como adaptada
- Deportistas: Aseos adaptados (al menos uno)
- Deportistas: Vestuario adaptado (al menos uno)

#### **Régimen de acceso**

- Libre: Libre pagando cuota periódica de abono o socio

#### **Protección contra incendios**

- Alumbrado de emergencia
- Extintores portátiles

#### **Usuarios**

- Deportistas en general

#### **Servicios generales**

- Movilidad: Aparcamiento (propio o en las inmediaciones)
- Servicio de mantenimiento: Almacén general

## GIMNASIO MUNICIPAL

### Espacios deportivos (1/4): SALA AEROBIC Y SPINNING

#### Actividad principal

- OTRAS ACTIVIDADES FISICO DEPORTIVAS
- CARDIOVASCULARES (CINTA, BICICLETA ESTÁTICA Y REMO)

#### Cerramiento

- RECINTO CERRADO
- Cerrado fijo (cerramiento tradicional)

#### Conservación del pavimento

- PERMITE LA PRACTICA DEPORTIVA
- Bueno

#### Estado de uso

- EN USO
- Normal

#### Iluminación

- PERMITE EL USO NOCTURNO
- Permite entrenamientos

#### Tipo de espacio

- CONVENCIONAL REGLADO
- Salas
- SALA ESPECIALIZADA Y OTRAS SALAS
- Sala especializada

#### Actividad secundaria

- MUSCULACIÓN
- Espacio convencional reglado : Sala > Largo (m) > 9,60
- Espacio convencional reglado : Sala > Ancho (m) > 6,5
- Espacio convencional reglado : Sala > Superficie (m²) > 62,40
- Espacio convencional reglado : Sala > Altura de la sala > 4,5
- Espacio convencional reglado : Sala > Orientación del eje longitudinal > NOROESTE

## GIMNASIO MUNICIPAL

### Espacios deportivos (2/4): SALA ENTRENAMIENTO FUNCIONAL

#### Actividad principal

- OTRAS ACTIVIDADES FISICO DEPORTIVAS
- MUSCULACIÓN

#### Cerramiento

- ESPACIO ABIERTO
- Aire libre (no dispone de cubierta)

#### Conservación del pavimento

- PERMITE LA PRACTICA DEPORTIVA
- Bueno

#### Estado de uso

- EN USO
- Normal

#### Iluminación

- PERMITE EL USO NOCTURNO
- Permite entrenamientos

#### Tipo de espacio

- CONVENCIONAL REGLADO
- Salas
- SALA ESPECIALIZADA Y OTRAS SALAS
- Sala especializada

Espacio convencional reglado : Sala >  
Largo (m) > 11,5

Espacio convencional reglado : Sala >  
Ancho (m) > 11,2

Espacio convencional reglado : Sala >  
Superficie (m²) > 128,8

Espacio convencional reglado : Sala >  
Altura de la sala > 4,5

Espacio convencional reglado : Sala >  
Orientación del eje longitudinal > OESTE

## GIMNASIO MUNICIPAL

### Espacios deportivos (3/4): SALA KARATE

#### Actividad principal

- KARATE
- KARATE

#### Cerramiento

- RECINTO CERRADO
- Cerrado fijo (cerramiento tradicional)

#### Conservación del pavimento

- PERMITE LA PRACTICA DEPORTIVA
- Bueno

#### Estado de uso

- EN USO
- Normal

#### Iluminación

- PERMITE EL USO NOCTURNO
- Permite entrenamientos

#### Pavimento

- OTROS PAVIMENTOS
- Tatami

#### Tipo de espacio

- CONVENCIONAL REGLADO
- Salas
- SALA ESPECIALIZADA Y OTRAS SALAS
- Sala de artes marciales

Espacio convencional reglado : Sala >  
Largo (m) > 11,2

Espacio convencional reglado : Sala >  
Ancho (m) > 9

Espacio convencional reglado : Sala >  
Superficie (m²) > 100,8

Espacio convencional reglado : Sala >  
Altura de la sala > 4,5

Espacio convencional reglado : Sala >  
Orientación del eje longitudinal > NORTE

## GIMNASIO MUNICIPAL

### Espacios deportivos (4/4): SALA MUSCULACIÓN

#### Actividad principal

- OTRAS ACTIVIDADES FISICO DEPORTIVAS
- MUSCULACIÓN

#### Cerramiento

- RECINTO CERRADO
- Cerrado fijo (cerramiento tradicional)

#### Conservación del pavimento

- PERMITE LA PRACTICA DEPORTIVA
- Bueno

#### Estado de uso

- EN USO
- Normal

#### Iluminación

- PERMITE EL USO NOCTURNO
- Permite entrenamientos

#### Tipo de espacio

- CONVENCIONAL REGLADO
- Salas
- SALA ESPECIALIZADA Y OTRAS SALAS
- Sala especializada

#### Actividad secundaria

: GIMNASIA GENERAL

(MANTENIMIENTO)

Espacio convencional reglado : Sala >  
Largo (m) > 11,2

Espacio convencional reglado : Sala >  
Ancho (m) > 5,6

Espacio convencional reglado : Sala >  
Superficie (m²) > 62,72

Espacio convencional reglado : Sala >  
Altura de la sala > 4,5

Espacio convencional reglado : Sala >  
Orientación del eje longitudinal > NORTE

Código IEDA: 6671

## **I.E.S. GIL DE ZATICO**

CALLE VICTOR PRADERA, S/N 23320, Torreperogil (Jaén)

Teléfono: 953 779 730

Teléfono móvil:

Fax:

Email:

Web:

Pertenece a Centro educativo

Pistas y pabellones deportivos

### **Tipo de gestor**

- PROPIEDAD PUBLICA
- M INTERIOR
- ADMINISTRACION AUTONOMICA EDUCATIVO
- CC.AA



## I.E.S. GIL DE ZATICO

### Atributos

#### Régimen de acceso

- Restringido: Restringido a alumnos

#### Usuarios

- Escolares

## I.E.S. GIL DE ZATICO

### Espacios deportivos (1/2): PISTA POLIDEPORTIVA 1

#### Actividad principal

- FÚTBOL
- FÚTBOL SALA

#### Cerramiento

- ESPACIO ABIERTO
- Aire libre (no dispone de cubierta)

#### Conservación del pavimento

- PERMITE LA PRACTICA DEPORTIVA
- Bueno

#### Estado de uso

- EN USO
- Normal

#### Iluminación

- NO PERMITE EL USO NOCTURNO
- No hay iluminación

#### Pavimento

- HORMIGONES AGLOMERADOS
- Hormigon

#### Tipo de espacio

- CONVENCIONAL REGLADO
- Pistas
- PISTAS POLIDEPORTIVAS
- Pista Polideportiva de 800 a 1000 m2

#### Actividad secundaria

Espacio convencional reglado : Pista >  
Largo (m) >

Espacio convencional reglado : Pista >  
Ancho (m) >

Espacio convencional reglado : Pista >  
Superficie (m<sup>2</sup>) > 800

Espacio convencional reglado : Pista >  
Orientación del eje longitudinal >  
NORTE-SUR

## I.E.S. GIL DE ZATICO

### Espacios deportivos (2/2): PISTA POLIDEPORTIVA 2

#### Actividad principal

- FÚTBOL
- FÚTBOL SALA

#### Cerramiento

- ESPACIO ABIERTO
- Aire libre (no dispone de cubierta)

#### Conservación del pavimento

- PERMITE LA PRACTICA DEPORTIVA
- Bueno

#### Estado de uso

- EN USO
- Normal

#### Iluminación

- NO PERMITE EL USO NOCTURNO
- No hay iluminación

#### Pavimento

- HORMIGONES AGLOMERADOS
- Hormigon

#### Tipo de espacio

- CONVENCIONAL REGLADO
- Pistas
- PISTAS POLIDEPORTIVAS
- Pista Polideportiva de 800 a 1000 m2

#### Actividad secundaria

Espacio convencional reglado : Pista >  
Largo (m) >

Espacio convencional reglado : Pista >  
Ancho (m) >

Espacio convencional reglado : Pista >  
Superficie (m<sup>2</sup>) > 800

Espacio convencional reglado : Pista >  
Orientación del eje longitudinal >  
ESTE-OESTE

Código IEDA: 6677

## **PISCINA MUNICIPAL**

Calle Salvador Dalí, 9, 23320 Torreperogil, Jaén 23320, Torreperogil (Jaén)

Teléfono: +34953776000

Teléfono móvil:

Fax:

Email:

Web: <http://www.torreperogil.es/>

Otros espacios complementarios, Piscinas

### **Tipo de gestor**

- PROPIEDAD PUBLICA
- ADMINISTRACION LOCAL
- AYUNTAMIENTO

## **PISCINA MUNICIPAL**

### **Atributos**

#### **Accesibilidad/Supresión de barreras arquitectónicas**

- Construcción: Instalación concebida como adaptada
- Deportistas: Permite la circulación exterior
- Deportistas: Aseos adaptados (al menos uno)
- Deportistas: Vestuario adaptado (al menos uno)
- Visitantes/Espectadores: Permite la circulación exterior
- Visitantes/Espectadores: Permite la circulación interior

#### **Régimen de acceso**

- Libre: Libre pagando entrada

#### **Protección contra incendios**

- Alumbrado de emergencia
- Extintores portátiles

#### **Usuarios**

- Deportistas en general

#### **Servicios generales**

- Movilidad: Aparcamiento (propio o en las inmediaciones)
- Servicios generales: Bar
- Servicio de mantenimiento: Almacén general

## PISCINA MUNICIPAL

### Espacios deportivos (1/2): VASO CHAPOTEO

#### Actividad principal

- NATACIÓN
- NATACIÓN

#### Cerramiento

- ESPACIO ABIERTO
- Aire libre (no dispone de cubierta)

#### Conservación del pavimento

- PERMITE LA PRACTICA DEPORTIVA
- Bueno

#### Estado de uso

- EN USO
- Estacional

#### Iluminación

- PERMITE EL USO NOCTURNO
- Permite entrenamientos

#### Tipo de espacio

- CONVENCIONAL REGLADO
- Vasos de piscina
- OTROS VASOS
- Vaso de chapoteo

Espacio convencional reglado : Vaso de piscina > Largo (m) > 7,2

Espacio convencional reglado : Vaso de piscina > Profundidad máxima (m) > 50CM

Espacio convencional reglado : Vaso de piscina > Pendiente del suelo > 0,05

Espacio convencional reglado : Vaso de piscina > Superficie (m²) > 40,72

Espacio convencional reglado : Vaso de piscina > Orientación del eje longitudinal > NORTE

Espacio convencional reglado : Vaso de piscina > Pavimento recinto de vasos > Otros >

## PISCINA MUNICIPAL

### Espacios deportivos (2/2): VASO RECREATIVO

#### Actividad principal

- NATACIÓN
- NATACIÓN

#### Cerramiento

- ESPACIO ABIERTO
- Aire libre (no dispone de cubierta)

#### Conservación del pavimento

- PERMITE LA PRACTICA DEPORTIVA
- Bueno

#### Estado de uso

- EN USO
- Estacional

#### Iluminación

- PERMITE EL USO NOCTURNO
- Permite entrenamientos

#### Tipo de espacio

- CONVENCIONAL REGLADO
- Vasos de piscina
- OTROS VASOS
- Vaso recreativo

Espacio convencional reglado : Vaso de piscina > Largo (m) >

Espacio convencional reglado : Vaso de piscina > Ancho (m) > 12,4

Espacio convencional reglado : Vaso de piscina > Profundidad máxima (m) > 2,5

Espacio convencional reglado : Vaso de piscina > Profundidad mínima (m) > 1,2

Espacio convencional reglado : Vaso de piscina > Pendiente del suelo > 2,5% Y 10%

Espacio convencional reglado : Vaso de piscina > Número de calles > 6

Espacio convencional reglado : Vaso de piscina > Superficie (m²) > 310

Espacio convencional reglado : Vaso de piscina > Rebosadero del vaso > Desbordante >

Espacio convencional reglado : Vaso de piscina > Accesibilidad al vaso > Sin Accesibilidad >

Espacio convencional reglado : Vaso de piscina > Orientación del eje longitudinal > NORTE

Espacio convencional reglado : Vaso de piscina > Pavimento recinto de vasos > Otros >

Código IEDA: 6676

## **PISTAS BARRIO PABLO IGLESIAS**

PABLO IGLESIAS A 23320, Torreperogil (Jaén)

Teléfono: +34953776000

Teléfono móvil:

Fax:

Email:

Web: <http://www.torreperogil.es/>

Pistas y pabellones deportivos

### **Tipo de gestor**

- PROPIEDAD PUBLICA
- ADMINISTRACION LOCAL
- AYUNTAMIENTO



## PISTAS BARRIO PABLO IGLESIAS

### Atributos

#### Régimen de acceso

- Libre: Libre gratuito

#### Usuarios

- Deportistas en general

#### Servicios generales

- Movilidad: Aparcamiento (propio o en las inmediaciones)

## PISTAS BARRIO PABLO IGLESIAS

### Espacios deportivos (1/2): PISTA BALONCESTO

#### Actividad principal

- BALONCESTO
- BALONCESTO

#### Cerramiento

- ESPACIO ABIERTO
- Aire libre (no dispone de cubierta)

#### Conservación del pavimento

- PERMITE LA PRACTICA DEPORTIVA
- Bueno

#### Estado de uso

- EN USO
- Normal

#### Iluminación

- NO PERMITE EL USO NOCTURNO
- Es parcial o insuficiente

#### Pavimento

- HORMIGONES AGLOMERADOS
- Hormigon

#### Tipo de espacio

- CONVENCIONAL REGLADO
- Pistas
- PISTAS ESPECIALIZADAS Y OTRAS PISTAS
- Otras pistas mayores o iguales 400 m<sup>2</sup>

Espacio convencional reglado : Pista >  
Largo (m) >

Espacio convencional reglado : Pista >  
Ancho (m) >

Espacio convencional reglado : Pista >  
Superficie (m<sup>2</sup>) > 560

Espacio convencional reglado : Pista >  
Orientación del eje longitudinal >  
NORESTE

## PISTAS BARRIO PABLO IGLESIAS

### Espacios deportivos (2/2): PISTA POLIDEPORTIVA

#### Actividad principal

- FÚTBOL
- FÚTBOL SALA

#### Cerramiento

- ESPACIO ABIERTO
- Aire libre (no dispone de cubierta)

#### Conservación del pavimento

- PERMITE LA PRACTICA DEPORTIVA
- Bueno

#### Estado de uso

- EN USO
- Normal

#### Iluminación

- PERMITE EL USO NOCTURNO
- Permite entrenamientos

#### Pavimento

- HORMIGONES AGLOMERADOS
- Hormigon

#### Tipo de espacio

- CONVENCIONAL REGLADO
- Pistas
- PISTAS POLIDEPORTIVAS
- Pista Polideportiva de 1000 m<sup>2</sup> o mayor

Espacio convencional reglado : Pista >  
Largo (m) >

Espacio convencional reglado : Pista >  
Ancho (m) >

Espacio convencional reglado : Pista >  
Superficie (m<sup>2</sup>) > 1430

Espacio convencional reglado : Pista >  
Orientación del eje longitudinal >  
OESTE-ESTE

# **ANEXO II: EVALUACIÓN AMBIENTAL ESTRATÉGICA**

*"Las propuestas incluidas en este Plan Local no se encuentran entre los supuestos contemplados en el artículo 36 de la Ley 7/2007, de 9 de Julio, de Gestión Integrada de la Calidad Ambiental. Independientemente, las actuaciones recogidas en este Plan Local se adecúan a lo dictaminado en el Plan General de Ordenación Urbana (PGOU) del municipio en lo que respecta a Evaluación Ambiental Estratégica (EAE)".*

# **ANEXO IV: DISPONIBILIDAD DE SUELO**



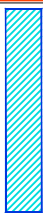
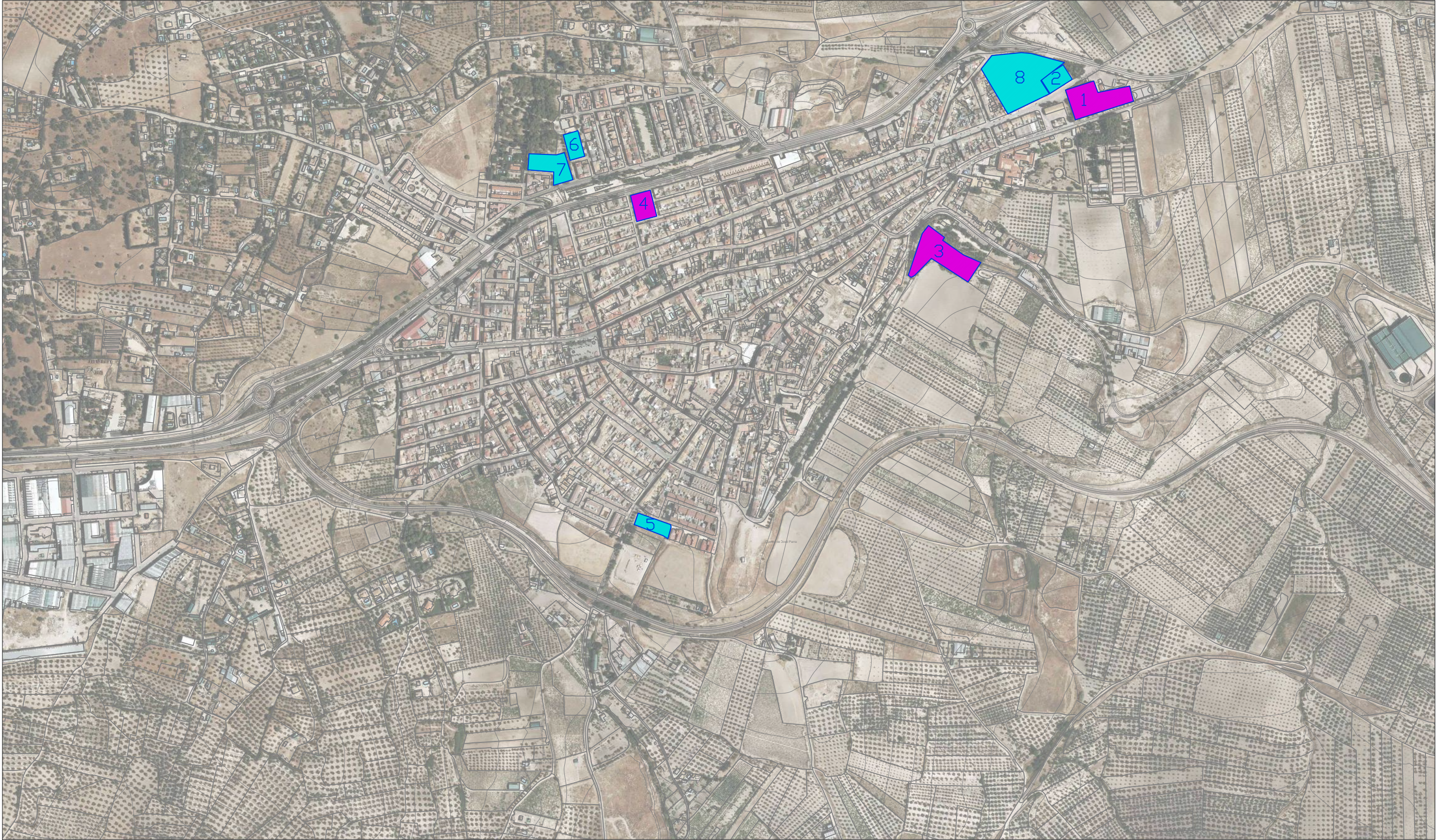

INSTALACIONES DEPORTIVAS MUNICIPALES

- 2.- GIMNASIO MUNICIPAL
- 5.- PISTAS BARRIO PABLO IGLESIAS
- 6.- PISCINA MUNICIPAL
- 7.- ÁREA DEPORTIVA LA MEJORANA
- 8.- COMPLEJO POLIDEPORTIVO MUNICIPAL



CENTROS EDUCATIVOS PÚBLICOS

- 1.- I.E.S. GIL DE ZATICO
- 3.- C.E.I.P. PERO XIL
- 4.- C.E.I.P. NTRA SRA DE LA MISERICORDIA

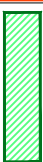

SUELO DISPONIBLE PGOU. EQUIPAMIENTO DEPORTIVO

- 1.- C/ CERVANTES 71



PROPUESTAS NUEVA CONSTRUCCIÓN

- 1.- TERMINACIÓN PISTA DE ATLETISMO
- 2.- CONSTRUCCIÓN PISTA DE PADEL Y PISTA DE TENIS



PLAN LOCAL DE INSTALACIONES DEPORTIVAS DE TORREPEROGIL (JAÉN)

SISTEMA DE INSTALACIONES DEPORTIVAS	
LOCALIZACIÓN:	ESQUEMA GENERAL Y SUBZONAS
ESCALA:	1/2000
DOCUMENTO:	PLANO DE INSTALACIONES DEPORTIVAS EXISTENTES



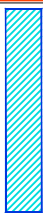

INSTALACIONES DEPORTIVAS MUNICIPALES

- 2.- GIMNASIO MUNICIPAL
- 5.- PISTAS BARRIO PABLO IGLESIAS
- 6.- PISCINA MUNICIPAL
- 7.- ÁREA DEPORTIVA LA MEJORANA
- 8.- COMPLEJO POLIDEPORTIVO MUNICIPAL

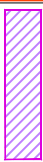

CENTROS EDUCATIVOS PÚBLICOS

- 1.- I.E.S. GIL DE ZATICO
- 3.- C.E.I.P. PERO XIL
- 4.- C.E.I.P. NTRA SRA DE LA MISERICORDIA

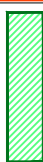

SUELO DISPONIBLE PGOU. EQUIPAMIENTO DEPORTIVO

- 1.- C/ CERVANTES 71



PROPUESTAS NUEVA CONSTRUCCIÓN

- 1.- TERMINACIÓN PISTA DE ATLETISMO
- 2.- CONSTRUCCIÓN PISTA DE PADEL Y PISTA DE TENIS

PLAN LOCAL DE INSTALACIONES DEPORTIVAS DE TORREPEROGIL (JAÉN)



SISTEMA DE INSTALACIONES DEPORTIVAS	
LOCALIZACIÓN:	ESQUEMA GENERAL Y SUBZONAS
ESCALA:	1/2000
DOCUMENTO:	PLANO DE PARCELAS DISPONIBLES PARA NUEVAS INSTALACIONES



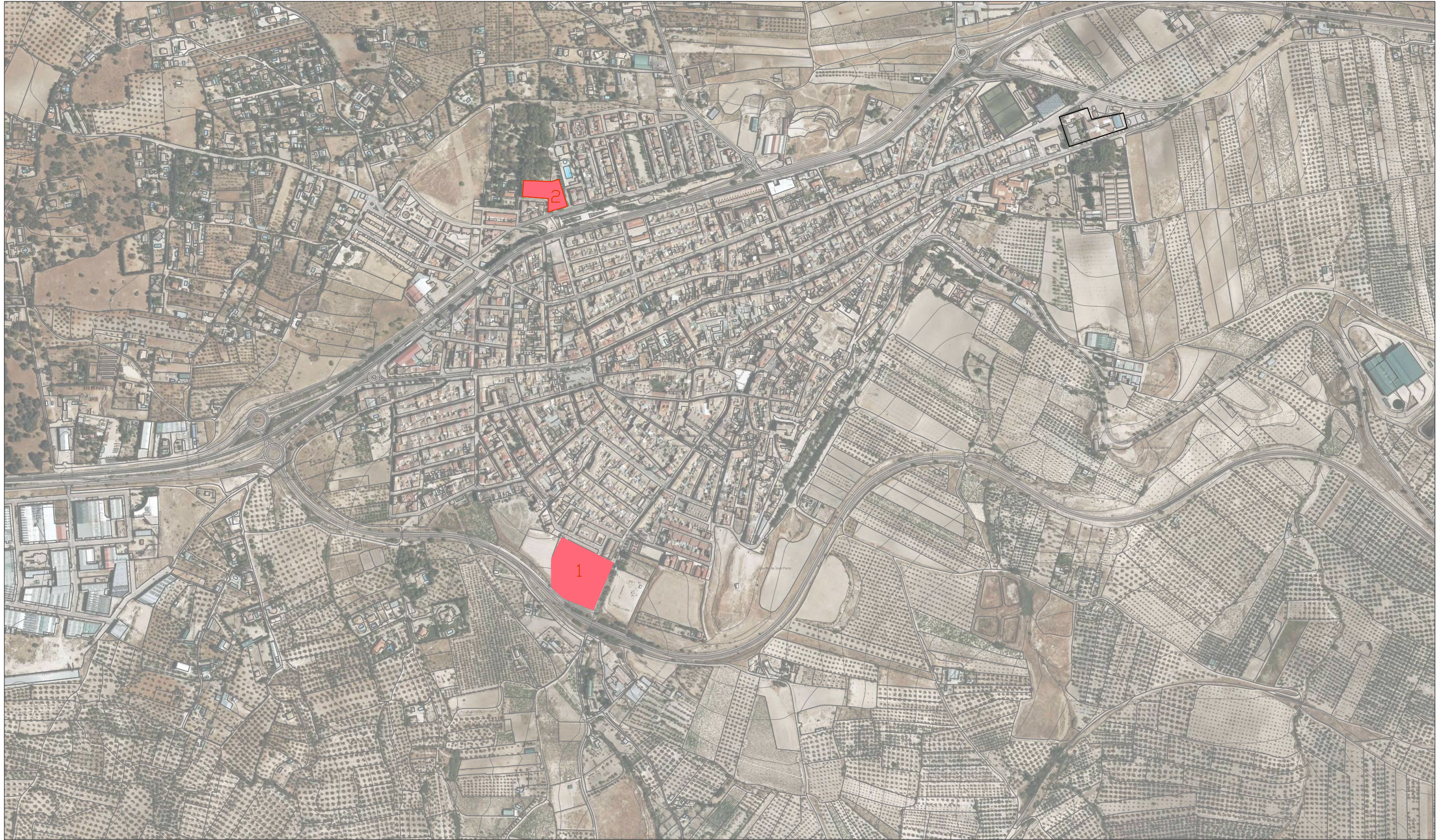

- INSTALACIONES DEPORTIVAS MUNICIPALES
- 2.- GIMNASIO MUNICIPAL
  - 5.- PISTAS BARRIO PABLO IGLESIAS
  - 6.- PISCINA MUNICIPAL
  - 7.- ÁREA DEPORTIVA LA MEJORANA
  - 8.- COMPLEJO POLIDEPORTIVO MUNICIPAL

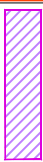

- CENTROS EDUCATIVOS PÚBLICOS
- 1.- I.E.S. GIL DE ZATICO
  - 3.- C.E.I.P. PERO XIL
  - 4.- C.E.I.P. NTRA SRA DE LA MISERICORDIA

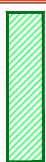

- SUELO DISPONIBLE PGOU. EQUIPAMIENTO DEPORTIVO
- 1.- C/ CERVANTES 71



- PROPUESTAS NUEVA CONSTRUCCIÓN
- 1.- TERMINACIÓN PISTA DE ATLETISMO
  - 2.- CONSTRUCCIÓN PISTA DE PADEL Y PISTA DE TENIS

PLAN LOCAL DE INSTALACIONES DEPORTIVAS DE TORREPEROGIL (JAÉN)



SISTEMA DE INSTALACIONES DEPORTIVAS	
LOCALIZACIÓN:	ESQUEMA GENERAL Y SUBZONAS
ESCALA:	1/2000
DOCUMENTO:	PLANO DE PROPUESTAS DE NUEVAS INSTALACIONES



