

# DOCUMENTACIÓN ANEXA

MAIRENA MARTINEZ GOMEZ cert. elec. repr. P2303000J		13/10/2022 13:18	PÁGINA 1/24
VERIFICACIÓN	PEGVE9VTV3YGMWNK48HDM3669HJATA	<a href="https://ws050.juntadeandalucia.es:443/verificarFirma/">https://ws050.juntadeandalucia.es:443/verificarFirma/</a>	
			

**ANEXO I:**  
**INVENTARIO LOCAL DE INSTALACIONES**  
**DEPORTIVAS**

**PLAN LOCAL DE INSTALACIONES Y EQUIPAMIENTOS DEPORTIVOS- AYUNTAMIENTO DE CHILLUEVAR**

MAIRENA MARTINEZ GOMEZ cert. elec. repr. P2303000J		13/10/2022 13:18	PÁGINA 2/24
VERIFICACIÓN	PEGVE9VTV3YGMWNK48HDM3669HJATA	<a href="https://ws050.juntadeandalucia.es:443/verificarFirma/">https://ws050.juntadeandalucia.es:443/verificarFirma/</a>	
			

**ANEXO II:**  
**EVALUACIÓN AMBIENTAL ESTRATÉGICA**

**PLAN LOCAL DE INSTALACIONES Y EQUIPAMIENTOS DEPORTIVOS - AYUNTAMIENTO DE CHILLUEVAR**

MAIRENA MARTINEZ GOMEZ cert. elec. repr. P2303000J		13/10/2022 13:18	PÁGINA 3/24
VERIFICACIÓN	PEGVE9VTV3YGMWNK48HDM3669HJATA	<a href="https://ws050.juntadeandalucia.es:443/verificarFirma/">https://ws050.juntadeandalucia.es:443/verificarFirma/</a>	
			

MAIRENA MARTINEZ GOMEZ cert. elec. repr. P2303000J		13/10/2022 13:18	PÁGINA 4/24
VERIFICACIÓN	PEGVE9VTV3YGMWNK48HDM3669HJATA	<a href="https://ws050.juntadeandalucia.es:443/verificarFirma/">https://ws050.juntadeandalucia.es:443/verificarFirma/</a>	
			

"Las propuestas incluidas en este Plan Local no se encuentran entre los supuestos contemplados en el artículo 36 de la Ley 7/2007, de 9 de Julio, de Gestión Integrada de la Calidad Ambiental. Independientemente, las actuaciones recogidas en este Plan Local se adecúan a lo dictaminado en el Plan General de Ordenación Urbana (PGOU) del municipio en lo que respecta a Evaluación Ambiental Estratégica (EAE)".

**ANEXO III:**  
**CERTIFICADO ACREDITATIVO DE LA**  
**CONFORMIDAD DE LAS**  
**DETERMINACIONES DEL PLAN LOCAL CON**  
**EL PLANEAMIENTO URBANÍSTICO EN**  
**VIGOR**

PLAN LOCAL DE INSTALACIONES Y EQUIPAMIENTOS DEPORTIVOS- AYUNTAMIENTO DE CHILLUEVAR

MAIRENA MARTINEZ GOMEZ cert. elec. repr. P2303000J		13/10/2022 13:18	PÁGINA 5/24
VERIFICACIÓN	PEGVE9VTV3YGMWNK48HDM3669HJATA	<a href="https://ws050.juntadeandalucia.es:443/verificarFirma/">https://ws050.juntadeandalucia.es:443/verificarFirma/</a>	
			

# ANEXO IV: DISPONIBILIDAD DE SUELO

PLAN LOCAL DE INSTALACIONES Y EQUIPAMIENTOS DEPORTIVOS- AYUNTAMIENTO DE CHILLUEVAR

MAIRENA MARTINEZ GOMEZ cert. elec. repr. P2303000J		13/10/2022 13:18	PÁGINA 6/24
VERIFICACIÓN	PEGVE9VTV3YGMWNK48HDM3669HJATA	<a href="https://ws050.juntadeandalucia.es:443/verificarFirma/">https://ws050.juntadeandalucia.es:443/verificarFirma/</a>	
			

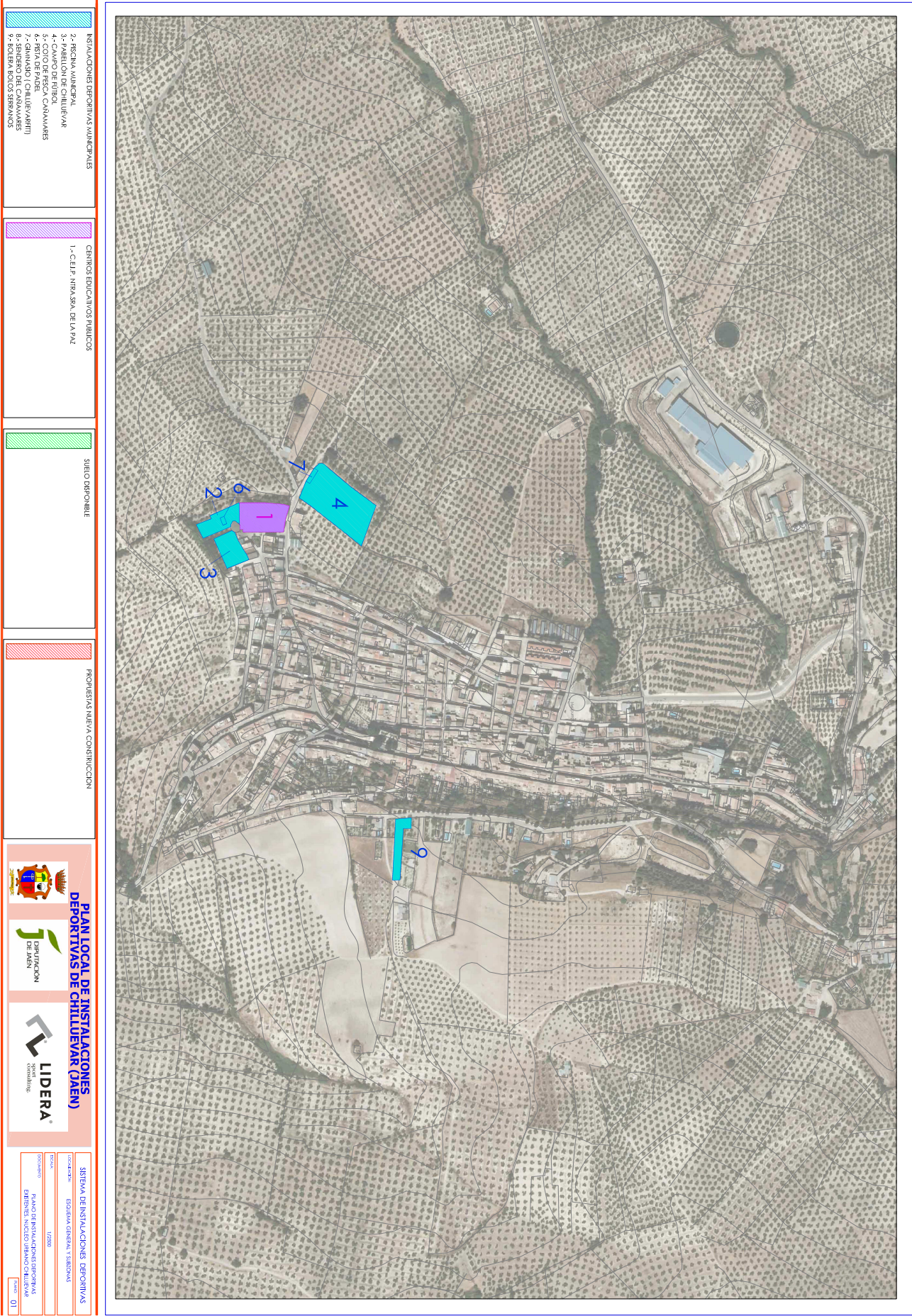

Código IEDA: 6618

C.E.I.P. NTRA.SRA. DE LA PAZ

CHILLUEVAR POR LA PAZ, 99 23477, Chilluévar (Jaén)

Teléfono: 953717000

Teléfono móvil:

Fax:

Email:

Web: <https://www.ennuestrocole.es/>

Pertenece a Centro educativo

Pistas y pabellones deportivos

Tipo de gestor

- PROPIEDAD PUBLICA
- CTD
- ADMINISTRACION LOCAL EDUCATIVO
- AYUNTAMIENTO

Nº Reg. Entrada: 2022999011361469. Fecha/Hora: 13/10/2022 13:19:10

MAIRENA MARTINEZ GOMEZ cert. elec. repr. P2303000J		13/10/2022 13:18	PÁGINA 8/24
VERIFICACIÓN	PEGVE9VTV3YGMWNK48HDM3669HJATA	<a href="https://ws050.juntadeandalucia.es:443/verificarFirma/">https://ws050.juntadeandalucia.es:443/verificarFirma/</a>	
			

C.E.I.P. NTRA.SRA. DE LA PAZ

## Atributos

### Accesibilidad/Supresión de barreras arquitectónicas

- Construcción: Instalación se ha adaptado mediante reformas
- Deportistas: Permite la circulación exterior
- Deportistas: Permite la circulación interior
- Visitantes/Espectadores: Permite la circulación exterior
- Visitantes/Espectadores: Permite la circulación interior

### Régimen de acceso

- Restringido: Restringido a alumnos

### Protección contra incendios

- Extintores portátiles

### Usuarios

- Escolares

### Servicios generales

- Movilidad: Integrado en centro de carácter sociocultural o comercial
- Movilidad: Aparcamiento (propio o en las inmediaciones)
- Servicios generales: Zona infantil
- Servicios generales: Control de acceso
- Servicios generales: Oficinas
- Servicios generales: Salón de actos
- Servicios generales: Aula de formación

Nº Reg. Entrada: 2022999011361469. Fecha/Hora: 13/10/2022 13:19:10

MAIRENA MARTINEZ GOMEZ cert. elec. repr. P2303000J		13/10/2022 13:18	PÁGINA 9/24
VERIFICACIÓN	PEGVE9VTV3YGMWNK48HDM3669HJATA	<a href="https://ws050.juntadeandalucia.es:443/verificarFirma/">https://ws050.juntadeandalucia.es:443/verificarFirma/</a>	
			

C.E.I.P. NTRA.SRA. DE LA PAZ

Espacios deportivos (1/1): PISTA POLIDEPORTIVA

#### Actividad principal

- FÚTBOL
- FÚTBOL SALA

#### Cerramiento

- ESPACIO ABIERTO
- Aire libre (no dispone de cubierta)

#### Conservación del pavimento

- PERMITE LA PRACTICA DEPORTIVA
- Bueno

#### Estado de uso

- EN USO
- Normal

#### Iluminación

- NO PERMITE EL USO NOCTURNO
- No hay iluminación

#### Pavimento

- HORMIGONES AGLOMERADOS
- Hormigon con tratamiento superficial

#### Tipo de espacio

- CONVENCIONAL REGLADO
- Pistas
- PISTAS POLIDEPORTIVAS
- Pista Polideportiva de 400 a 800 m2

#### Actividad secundaria

Espacio convencional reglado : Pista >  
Largo (m) >

Espacio convencional reglado : Pista >  
Ancho (m) >

Espacio convencional reglado : Pista >  
Superficie (m²) > 405

Nº Reg. Entrada: 2022999011361469. Fecha/Hora: 13/10/2022 13:19:10

Código IEDA: 6622

## CAMPO DE FÚTBOL

CALLE CHILLUEVAR POR LA PAZ 23477, Chilluévar (Jaén)

Teléfono:

Teléfono móvil:

Fax:

Email:

Web:

Campos de fútbol

### Tipo de gestor

- PROPIEDAD PUBLICA
- ADMINISTRACION LOCAL
- AYUNTAMIENTO

Nº Reg. Entrada: 2022999011361469. Fecha/Hora: 13/10/2022 13:19:10

MAIRENA MARTINEZ GOMEZ cert. elec. repr. P2303000J		13/10/2022 13:18	PÁGINA 11/24
VERIFICACIÓN	PEGVE9VTV3YGMWVK48HDM3669HJATA	<a href="https://ws050.juntadeandalucia.es:443/verificarFirma/">https://ws050.juntadeandalucia.es:443/verificarFirma/</a>	
			

## CAMPO DE FÚTBOL

### Atributos

#### Accesibilidad/Supresión de barreras arquitectónicas

- Deportistas: Permite la circulación exterior
- Deportistas: Permite la circulación interior
- Visitantes/Espectadores: Permite la circulación exterior
- Visitantes/Espectadores: Permite la circulación interior

#### Régimen de acceso

- Libre: Libre pagando cuota periódica de abono o socio
- Libre: Libre pagando entrada

#### Usuarios

- Deportistas en general

#### Servicios generales

- Movilidad: Aparcamiento (propio o en las inmediaciones)
- Servicios generales: Control de acceso
- Servicio de mantenimiento: Almacén general

## CAMPO DE FÚTBOL

Espacios deportivos (1/1): CAMPO DE FÚTBOL

### Actividad principal

- FÚTBOL
- FÚTBOL

### Cerramiento

- ESPACIO ABIERTO
- Aire libre (no dispone de cubierta)

### Conservación del pavimento

- PERMITE LA PRACTICA DEPORTIVA
- Bueno

### Estado de uso

- EN USO
- Normal

### Iluminación

- NO PERMITE EL USO NOCTURNO
- No hay iluminación

### Pavimento

- NATURAL
- Tierra

### Tipo de espacio

- CONVENCIONAL REGLADO
- Campos
- CAMPOS ESPECIALIZADOS Y OTROS CAMPOS
- Campo de fútbol

Espacio convencional reglado : Campos > Largo (m) >

Espacio convencional reglado : Campos > Ancho (m) >

Espacio convencional reglado : Campos > Superficie (m²) > 3622

Espacio convencional reglado : Campos > Orientación del eje longitudinal > NORTE - SUR

Código IEDA: 20262

## COTO DE PESCA CAÑAMARES

RÍO CAÑAMARES 23477, Chilluévar (Jaén)

Teléfono:

Teléfono móvil:

Fax:

Email:

Web:

Áreas de actividad acuática

Nº Reg. Entrada: 2022999011361469. Fecha/Hora: 13/10/2022 13:19:10

MAIRENA MARTINEZ GOMEZ cert. elec. repr. P2303000J		13/10/2022 13:18	PÁGINA 14/24
VERIFICACIÓN	PEGVE9VTV3YGMWVK48HDM3669HJATA	<a href="https://ws050.juntadeandalucia.es:443/verificarFirma/">https://ws050.juntadeandalucia.es:443/verificarFirma/</a>	
			

## COTO DE PESCA CAÑAMARES

### Atributos

#### Accesibilidad/Supresión de barreras arquitectónicas

- Deportistas: Permite la circulación exterior
- Deportistas: Permite la circulación interior
- Visitantes/Espectadores: Permite la circulación exterior
- Visitantes/Espectadores: Permite la circulación interior

#### Régimen de acceso

- Libre: Libre gratuito

#### Usuarios

- Deportistas en general

Nº Reg. Entrada: 2022999011361469. Fecha/Hora: 13/10/2022 13:19:10

MAIRENA MARTINEZ GOMEZ cert. elec. repr. P2303000J		13/10/2022 13:18	PÁGINA 15/24
VERIFICACIÓN	PEGVE9VTV3YGMWVK48HDM3669HJATA	<a href="https://ws050.juntadeandalucia.es:443/verificarFirma/">https://ws050.juntadeandalucia.es:443/verificarFirma/</a>	
			

## COTO DE PESCA CAÑAMARES

Espacios deportivos (1/1): COTO DE PESCA

### Actividad principal

- PESCA
- CASTING

Área de actividad acuática : Otra área acuática > Denominación > COTO DE PESCA

### Cerramiento

- ESPACIO ABIERTO
- Aire libre (no dispone de cubierta)

### Conservación del pavimento

- PERMITE LA PRACTICA DEPORTIVA
- Bueno

### Estado de uso

- EN USO
- Normal

### Iluminación

- NO PERMITE EL USO NOCTURNO
- No hay iluminación

### Pavimento

- NATURAL
- Tierra

### Tipo de espacio

- NO CONVENCIONAL - AREA DE ACTIVIDAD ACUATICA
- Otras áreas acuáticas

Nº Reg. Entrada: 2022999011361469. Fecha/Hora: 13/10/2022 13:19:10

Código IEDA: 6620

## PABELLÓN DE CHILLUÉVAR

CALLE POLIDEPORTIVO 23477, Chilluévar (Jaén)

Teléfono:

Teléfono móvil:

Fax:

Email:

Web:

Pistas y pabellones deportivos

### Tipo de gestor

- PROPIEDAD PUBLICA
- ADMINISTRACION LOCAL
- AYUNTAMIENTO

Nº Reg. Entrada: 2022999011361469. Fecha/Hora: 13/10/2022 13:19:10

MAIRENA MARTINEZ GOMEZ cert. elec. repr. P2303000J		13/10/2022 13:18	PÁGINA 17/24
VERIFICACIÓN	PEGVE9VTV3YGMWVK48HDM3669HJATA	<a href="https://ws050.juntadeandalucia.es:443/verificarFirma/">https://ws050.juntadeandalucia.es:443/verificarFirma/</a>	
			

## PABELLÓN DE CHILLUÉVAR

### Atributos

#### Accesibilidad/Supresión de barreras arquitectónicas

- Construcción: Instalación concebida como adaptada
- Deportistas: Permite la circulación exterior
- Deportistas: Permite la circulación interior
- Visitantes/Espectadores: Permite la circulación exterior
- Visitantes/Espectadores: Permite la circulación interior

#### Régimen de acceso

- Libre: Libre pagando cuota periódica de abono o socio
- Libre: Libre pagando entrada

#### Protección contra incendios

- Extintores portátiles

#### Usuarios

- Deportistas en general

#### Servicios generales

- Movilidad: Aparcamiento (propio o en las inmediaciones)
- Servicios generales: Oficinas
- Servicio de mantenimiento: Almacén general

## PABELLÓN DE CHILLUÉVAR

### Espacios deportivos (1/1): PISTA POLIDEPORTIVA CUBIERTA

#### Actividad principal

- FÚTBOL
- FÚTBOL SALA

#### Cerramiento

- RECINTO CERRADO
- Cerrado fijo (cerramiento tradicional)

#### Conservación del pavimento

- PERMITE LA PRACTICA DEPORTIVA
- Bueno

#### Estado de uso

- EN USO
- Normal

#### Iluminación

- PERMITE EL USO NOCTURNO
- Permite competición

#### Pavimento

- MADERA
- Madera elastico

#### Tipo de espacio

- CONVENCIONAL REGLADO
- Pistas
- PISTAS POLIDEPORTIVAS

#### Actividad secundaria

VOLIBOL

#### Actividad secundaria

Espacio convencional reglado : Pista >  
Largo (m) >

Espacio convencional reglado : Pista >  
Ancho (m) >

Espacio convencional reglado : Pista >  
Superficie (m²) > 800

Espacio convencional reglado : Pista >  
Orientación del eje longitudinal > NORTE -  
SUR

Código IEDA: 6619

## PISCINA MUNICIPAL

CALLE DUENDE 23477, Chilluévar (Jaén)

Teléfono:

Teléfono móvil:

Fax:

Email:

Web:

Piscinas

### Tipo de gestor

- PROPIEDAD PUBLICA
- ADMINISTRACION LOCAL
- AYUNTAMIENTO

Nº Reg. Entrada: 2022999011361469. Fecha/Hora: 13/10/2022 13:19:10

MAIRENA MARTINEZ GOMEZ cert. elec. repr. P2303000J		13/10/2022 13:18	PÁGINA 20/24
VERIFICACIÓN	PEGVE9VTV3YGMWVK48HDM3669HJATA	<a href="https://ws050.juntadeandalucia.es:443/verificarFirma/">https://ws050.juntadeandalucia.es:443/verificarFirma/</a>	
			

## PISCINA MUNICIPAL

### Atributos

#### Accesibilidad/Supresión de barreras arquitectónicas

- Deportistas: Permite la circulación exterior
- Deportistas: Permite la circulación interior
- Visitantes/Espectadores: Permite la circulación exterior
- Visitantes/Espectadores: Permite la circulación interior

#### Régimen de acceso

- Libre: Libre pagando entrada

#### Usuarios

- Deportistas en general

#### Servicios generales

- Movilidad: Aparcamiento (propio o en las inmediaciones)
- Servicios generales: Bar
- Servicios generales: Zona infantil
- Servicios generales: Control de acceso

Nº Reg. Entrada: 2022999011361469. Fecha/Hora: 13/10/2022 13:19:10

MAIRENA MARTINEZ GOMEZ cert. elec. repr. P2303000J		13/10/2022 13:18	PÁGINA 21/24
VERIFICACIÓN	PEGVE9VTV3YGMWVK48HDM3669HJATA	<a href="https://ws050.juntadeandalucia.es:443/verificarFirma/">https://ws050.juntadeandalucia.es:443/verificarFirma/</a>	
			

## PISCINA MUNICIPAL

### Espacios deportivos (1/2): PISCINA RECREATIVA

#### Actividad principal

- NATACIÓN
- NATACIÓN

#### Cerramiento

- ESPACIO ABIERTO
- Aire libre (no dispone de cubierta)

#### Conservación del pavimento

- PERMITE LA PRACTICA DEPORTIVA
- Bueno

#### Estado de uso

- EN USO
- Normal

#### Iluminación

- PERMITE EL USO NOCTURNO
- Permite competición

#### Pavimento

- BALDOSAS SIMILAR
- Baldosa Hormigon

#### Tipo de espacio

- CONVENCIONAL REGLADO
- Vasos de piscina
- VASOS DEPORTIVOS
- Vaso deportivo de 25 m

#### Actividad secundaria

#### Actividad secundaria

#### ENSEÑANZA

Espacio convencional reglado : Vaso de

piscina > Largo (m) >  
Espacio convencional reglado : Vaso de

piscina > Ancho (m) >  
Espacio convencional reglado : Vaso de

piscina > Profundidad máxima (m) > 2.6  
Espacio convencional reglado : Vaso de

piscina > Profundidad mínima (m) > 1.3  
Espacio convencional reglado : Vaso de

piscina > Superficie (m²) > 325  
Espacio convencional reglado : Vaso de

piscina > Rebosadero del vaso >  
Desbordante >  
Espacio convencional reglado : Vaso de

piscina > Accesibilidad al vaso > Fija >  
Espacio convencional reglado : Vaso de

piscina > Pavimento recinto de vasos >  
Baldosas y similares >  
Espacio convencional reglado : Vaso de

piscina > Sistema de tratamiento de agua  
de piscinas > Cloro >

## PISCINA MUNICIPAL

### Espacios deportivos (2/2): PISCINA DE CHAPOTEO

#### Actividad principal

- NATACIÓN
- NATACIÓN RECREATIVA

#### Cerramiento

- ESPACIO ABIERTO
- Aire libre (no dispone de cubierta)

#### Conservación del pavimento

- PERMITE LA PRACTICA DEPORTIVA
- Bueno

#### Estado de uso

- EN USO
- Normal

#### Iluminación

- PERMITE EL USO NOCTURNO
- Permite competición

#### Pavimento

- BALDOSAS SIMILAR
- Baldosa Hormigon

#### Tipo de espacio

- CONVENCIONAL REGLADO
- Vasos de piscina
- OTROS VASOS
- Vaso de chapoteo

Espacio convencional reglado : Vaso de piscina > Largo (m) >

Espacio convencional reglado : Vaso de piscina > Ancho (m) > 8

Espacio convencional reglado : Vaso de piscina > Profundidad máxima (m) >

Espacio convencional reglado : Vaso de piscina > Profundidad mínima (m) > 0.4

Espacio convencional reglado : Vaso de piscina > Pendiente del suelo > 0.4

Espacio convencional reglado : Vaso de piscina > Superficie (m²) >

Espacio convencional reglado : Vaso de piscina > Rebosadero del vaso > Desbordante >

Espacio convencional reglado : Vaso de piscina > Accesibilidad al vaso > Fija >

Espacio convencional reglado : Vaso de piscina > Pavimento recinto de vasos > Baldosas y similares >

Espacio convencional reglado : Vaso de piscina > Sistema de tratamiento de agua de piscinas > Cloro >



MAIRENA MARTINEZ GOMEZ cert. elec. repr. P2303000J		13/10/2022 13:18	PÁGINA 24/24
VERIFICACIÓN	PEGVE9VTV3YGMWNK48HDM3669HJATA	<a href="https://ws050.juntadeandalucia.es:443/verificarFirma/">https://ws050.juntadeandalucia.es:443/verificarFirma/</a>	
			