

ANEXO I: INVENTARIO LOCAL DE INSTALACIONES DEPORTIVAS

Código IEDA: 6389

C.P.R. PUERTA DEL CONDADO

CALLE JUAN RAMON JIMENEZ, 73 23230, Arquillos (Jaén)

Teléfono: 953 63 30 00

Teléfono móvil:

Fax: 953633236

Email: 23000738.edu@juntadeandalucia.es

Web:

Pertenece a Centro educativo

Pistas y pabellones deportivos

Tipo de gestor

- PROPIEDAD PUBLICA
- M INTERIOR
- ADMINISTRACION AUTONOMICA EDUCATIVO
- CC.AA

C.P.R. PUERTA DEL CONDADO

Atributos

Accesibilidad/Supresión de barreras arquitectónicas

- Deportistas: Permite la circulación interior
- Deportistas: Permite la circulación exterior
- Deportistas: Aseos adaptados (al menos uno)

Régimen de acceso

- Restringido: Restringido a alumnos

Usuarios

- Escolares

Servicios generales

- Movilidad: Aparcamiento (propio o en las inmediaciones)

C.P.R. PUERTA DEL CONDADO

Espacios deportivos (1/1): PISTA POLIDEPORTIVA

Actividad principal

- FÚTBOL
- FÚTBOL SALA

Cerramiento

- ESPACIO ABIERTO
- Aire libre (no dispone de cubierta)

Conservación del pavimento

- PERMITE LA PRACTICA DEPORTIVA
- Bueno

Estado de uso

- EN USO
- Normal

Iluminación

- NO PERMITE EL USO NOCTURNO
- No hay iluminación

Pavimento

- HORMIGONES AGLOMERADOS
- Hormigon con tratamiento superficial

Tipo de espacio

- CONVENCIONAL REGLADO
- Pistas
- PISTAS POLIDEPORTIVAS
- Pista Polideportiva de 1000 m2 o mayor

Actividad secundaria

Espacio convencional reglado : Pista >
Largo (m) >

Espacio convencional reglado : Pista >
Ancho (m) >

Espacio convencional reglado : Pista >
Superficie (m²) > 1189

Espacio convencional reglado : Pista >
Orientación del eje longitudinal >
NORESTE-SUROESTE

Código IEDA: 6393

COMPLEJO DEPORTIVO EL POROSILLO

CALLE SIERRA MORENA 23230, Arquillos (Jaén)

Teléfono: 953 633000

Teléfono móvil:

Fax: 953633236

Email: arquillos@promojaen.es

Web: www.arquillos.es

Campos de fútbol, Pistas y pabellones deportivos

Tipo de gestor

- PROPIEDAD PUBLICA
- ADMINISTRACION LOCAL
- AYUNTAMIENTO

COMPLEJO DEPORTIVO EL POROSILLO

Atributos

Accesibilidad/Supresión de barreras arquitectónicas

- Deportistas: Permite la circulación exterior
- Deportistas: Permite la circulación interior
- Visitantes/Espectadores: Permite la circulación exterior
- Visitantes/Espectadores: Permite la circulación interior

Régimen de acceso

- Libre: Libre gratuito

Usuarios

- Deportistas en general

Servicios generales

- Movilidad: Aparcamiento (propio o en las inmediaciones)

COMPLEJO DEPORTIVO EL POROSILLO

Espacios deportivos (1/2): CAMPO DE FÚTBOL 7

Actividad principal

- FÚTBOL
- FÚTBOL-7

Cerramiento

- ESPACIO ABIERTO
- Aire libre (no dispone de cubierta)

Conservación del pavimento

- NO PERMITE LA PRACTICA DEPORTIVA
- Mal estado

Estado de uso

- EN USO
- Normal

Iluminación

- NO PERMITE EL USO NOCTURNO
- No hay iluminación

Pavimento

- NATURAL
- Arena

Tipo de espacio

- CONVENCIONAL REGLADO
- Campos
- CAMPOS ESPECIALIZADOS Y OTROS CAMPOS
- Campo de fútbol 7

Espacio convencional reglado : Campos >
Largo (m) >

Espacio convencional reglado : Campos >
Ancho (m) >

Espacio convencional reglado : Campos >
Superficie (m²) > 2000

Espacio convencional reglado : Campos >
Orientación del eje longitudinal >
NORESTE-SUROESTE

COMPLEJO DEPORTIVO EL POROSILLO

Espacios deportivos (2/2): PISTA POLIDEPORTIVA

Actividad principal

- FÚTBOL
- FÚTBOL SALA

Cerramiento

- ESPACIO ABIERTO
- Aire libre (no dispone de cubierta)

Conservación del pavimento

- PERMITE LA PRACTICA DEPORTIVA
- Bueno

Estado de uso

- EN USO
- Normal

Iluminación

- NO PERMITE EL USO NOCTURNO
- No hay iluminación

Pavimento

- HORMIGONES AGLOMERADOS
- Hormigon con tratamiento superficial

Tipo de espacio

- CONVENCIONAL REGLADO
- Pistas
- PISTAS POLIDEPORTIVAS
- Pista Polideportiva de 800 a 1000 m2

Actividad secundaria

Actividad secundaria

TENIS
VOLEIBOL
Espacio convencional reglado : Pista >
Largo (m) >

Espacio convencional reglado : Pista >
Ancho (m) >

Espacio convencional reglado : Pista >
Superficie (m²) > 946

Espacio convencional reglado : Pista >
Orientación del eje longitudinal >
NORESTE-SUROESTE

Código IEDA: 6391

COMPLEJO MUNICIPAL DE ARQUILLOS

JV-6122 23230 ARQUILLOS, JAEN 23230, Arquillos (Jaén)

Teléfono: 953633000

Teléfono móvil:

Fax: 953633236

Email: arquillos@promojaen.es

Web: www.arquillos.es

Otros espacios complementarios, Otros espacios convencionales, Campos de fútbol, Pistas de padel, Pista de petanca, Piscinas, Pistas y pabellones deportivos

Tipo de gestor

- PROPIEDAD PUBLICA
- ADMINISTRACION LOCAL
- AYUNTAMIENTO

COMPLEJO MUNICIPAL DE ARQUILLOS

Atributos

Accesibilidad/Supresión de barreras arquitectónicas

- Construcción: Instalación se ha adaptado mediante reformas
- Deportistas: Permite la circulación exterior
- Deportistas: Permite la circulación interior
- Visitantes/Espectadores: Permite la circulación exterior
- Visitantes/Espectadores: Permite la circulación interior

Régimen de acceso

- Libre: Libre pagando entrada
- Libre: Libre pagando cuota periódica de abono o socio

Usuarios

- Deportistas en general

Servicios generales

- Movilidad: Aparcamiento (propio o en las inmediaciones)

COMPLEJO MUNICIPAL DE ARQUILLOS

Espacios deportivos (1/10): PISCINA MUNICIPAL

Actividad principal

- NATACIÓN
- NATACIÓN

Cerramiento

- ESPACIO ABIERTO
- Aire libre (no dispone de cubierta)

Conservación del pavimento

- PERMITE LA PRACTICA DEPORTIVA
- Bueno

Estado de uso

- EN USO
- Estacional

Iluminación

- NO PERMITE EL USO NOCTURNO
- Es parcial o insuficiente

Pavimento

- HORMIGONES AGLOMERADOS
- Hormigon con tratamiento superficial

Tipo de espacio

- CONVENCIONAL REGLADO
- Vasos de piscina
- VASOS DEPORTIVOS
- Vaso deportivo de 25 m

Actividad secundaria

Actividad secundaria

ENSEÑANZA

Espacio convencional reglado : Vaso de piscina > Largo (m) >

Espacio convencional reglado : Vaso de piscina > Ancho (m) > 12,5

Espacio convencional reglado : Vaso de piscina > Profundidad máxima (m) > 2,3

Espacio convencional reglado : Vaso de piscina > Profundidad mínima (m) > 1,0

Espacio convencional reglado : Vaso de piscina > Superficie (m²) > 300

Espacio convencional reglado : Vaso de piscina > Rebosadero del vaso > Lineal en pared >

Espacio convencional reglado : Vaso de piscina > Accesibilidad al vaso > Fija >

Espacio convencional reglado : Vaso de piscina > Pavimento recinto de vasos > Hormigones aglomerados >

Espacio convencional reglado : Vaso de piscina > Sistema de tratamiento de agua de piscinas > Cloro >

COMPLEJO MUNICIPAL DE ARQUILLOS

Espacios deportivos (2/10): VASO CHAPOTEO

Actividad principal

- NATACIÓN
- NATACIÓN

Cerramiento

- ESPACIO ABIERTO
- Aire libre (no dispone de cubierta)

Conservación del pavimento

- PERMITE LA PRACTICA DEPORTIVA
- Regular

Estado de uso

- EN USO
- Estacional

Iluminación

- NO PERMITE EL USO NOCTURNO
- Es parcial o insuficiente

Pavimento

- HORMIGONES AGLOMERADOS
- Hormigon con tratamiento superficial

Tipo de espacio

- CONVENCIONAL REGLADO
- Vasos de piscina
- OTROS VASOS
- Vaso de chapoteo

Actividad secundaria

NATACIÓN RECREATIVA
Espacio convencional reglado : Vaso de piscina > Largo (m) > 8

Espacio convencional reglado : Vaso de piscina > Ancho (m) > 2

Espacio convencional reglado : Vaso de piscina > Profundidad máxima (m) > 0,4

Espacio convencional reglado : Vaso de piscina > Profundidad mínima (m) > 0,1

Espacio convencional reglado : Vaso de piscina > Superficie (m²) >

Espacio convencional reglado : Vaso de piscina > Pavimento recinto de vasos > Baldosas y similares >

Espacio convencional reglado : Vaso de piscina > Sistema de tratamiento de agua de piscinas > Cloro >

COMPLEJO MUNICIPAL DE ARQUILLOS

Espacios deportivos (3/10): CAMPO DE FUTBOL 11

Actividad principal

- FÚTBOL
- FÚTBOL

Cerramiento

- ESPACIO ABIERTO
- Aire libre (no dispone de cubierta)

Conservación del pavimento

- PERMITE LA PRACTICA DEPORTIVA
- Bueno

Estado de uso

- EN USO
- Normal

Iluminación

- PERMITE EL USO NOCTURNO
- Permite competición

Pavimento

- HIERBA ARTIFICIAL
- Con caucho o similar

Tipo de espacio

- CONVENCIONAL REGLADO
- Campos
- CAMPOS ESPECIALIZADOS Y OTROS CAMPOS
- Campo de fútbol

Actividad secundaria

FÚTBOL-7
Espacio convencional reglado : Campos >
Largo (m) >

Espacio convencional reglado : Campos >
Ancho (m) >

Espacio convencional reglado : Campos >
Superficie (m²) > 4700

Espacio convencional reglado : Campos >
Orientación del eje longitudinal >
NORESTE-SUROESTE

COMPLEJO MUNICIPAL DE ARQUILLOS

Espacios deportivos (4/10): PISTA POLIDEPORTIVA

Actividad principal

- FÚTBOL
- FÚTBOL SALA

Cerramiento

- ESPACIO ABIERTO
- Aire libre (no dispone de cubierta)

Conservación del pavimento

- PERMITE LA PRACTICA DEPORTIVA
- Bueno

Estado de uso

- EN USO
- Normal

Iluminación

- NO PERMITE EL USO NOCTURNO
- No hay iluminación

Pavimento

- HORMIGONES AGLOMERADOS
- Hormigon con tratamiento superficial

Tipo de espacio

- CONVENCIONAL REGLADO
- Pistas
- PISTAS POLIDEPORTIVAS
- Pista Polideportiva de 800 a 1000 m2

Actividad secundaria

Espacio convencional reglado : Pista >
Largo (m) >

Espacio convencional reglado : Pista >
Ancho (m) >

Espacio convencional reglado : Pista >
Superficie (m²) > 946

Espacio convencional reglado : Pista >
Orientación del eje longitudinal >
NORESTE-SUROESTE

COMPLEJO MUNICIPAL DE ARQUILLOS

Espacios deportivos (5/10): PISTA PÁDEL 1

Actividad principal

- PADEL
- PADEL

Cerramiento

- ESPACIO ABIERTO
- Aire libre (no dispone de cubierta)

Conservación del pavimento

- PERMITE LA PRACTICA DEPORTIVA
- Regular

Estado de uso

- EN USO
- Normal

Iluminación

- NO PERMITE EL USO NOCTURNO
- Es parcial o insuficiente

Pavimento

- HORMIGONES AGLOMERADOS
- Hormigon con tratamiento superficial

Tipo de espacio

- CONVENCIONAL REGLADO
- Pistas con pared
- FRONTONES Y OTRAS PISTAS DE PARED
- Pádel

Espacio convencional reglado : Pista con pared > Largo (m) >

Espacio convencional reglado : Pista con pared > Ancho (m) >

Espacio convencional reglado : Pista con pared > Altura pared (m) > 3

Espacio convencional reglado : Pista con pared > Superficie (m²) > 200

Espacio convencional reglado : Pista con pared > Número de paredes > 4

Espacio convencional reglado : Pista con pared > Orientación del eje longitudinal > NORESTE-SUROESTE

COMPLEJO MUNICIPAL DE ARQUILLOS

Espacios deportivos (6/10): PISTA PÁDEL 2

Actividad principal

- PADEL
- PADEL

Cerramiento

- ESPACIO ABIERTO
- Aire libre (no dispone de cubierta)

Conservación del pavimento

- PERMITE LA PRACTICA DEPORTIVA
- Bueno

Estado de uso

- EN USO
- Normal

Iluminación

- PERMITE EL USO NOCTURNO
- Permite competición

Pavimento

- HIERBA ARTIFICIAL
- Con arena

Tipo de espacio

- CONVENCIONAL REGLADO
- Pistas con pared
- FRONTONES Y OTRAS PISTAS DE PARED
- Pádel

Espacio convencional reglado : Pista con pared > Largo (m) >

Espacio convencional reglado : Pista con pared > Ancho (m) >

Espacio convencional reglado : Pista con pared > Altura pared (m) > 3

Espacio convencional reglado : Pista con pared > Superficie (m²) > 200

Espacio convencional reglado : Pista con pared > Número de paredes > 4

Espacio convencional reglado : Pista con pared > Orientación del eje longitudinal > NORESTE-SUROESTE

COMPLEJO MUNICIPAL DE ARQUILLOS

Espacios deportivos (7/10): PISTA PÁDEL 3

Actividad principal

- PADEL
- PADEL

Cerramiento

- ESPACIO ABIERTO
- Aire libre (no dispone de cubierta)

Conservación del pavimento

- PERMITE LA PRACTICA DEPORTIVA
- Bueno

Estado de uso

- EN USO
- Normal

Iluminación

- PERMITE EL USO NOCTURNO
- Permite competición

Pavimento

- HIERBA ARTIFICIAL
- Con arena

Tipo de espacio

- CONVENCIONAL REGLADO
- Pistas con pared
- FRONTONES Y OTRAS PISTAS DE PARED
- Pádel

Espacio convencional reglado : Pista con pared > Largo (m) >

Espacio convencional reglado : Pista con pared > Ancho (m) >

Espacio convencional reglado : Pista con pared > Altura pared (m) > 3

Espacio convencional reglado : Pista con pared > Superficie (m²) > 200

Espacio convencional reglado : Pista con pared > Número de paredes > 4

Espacio convencional reglado : Pista con pared > Orientación del eje longitudinal > NORESTE-SUROESTE

COMPLEJO MUNICIPAL DE ARQUILLOS

Espacios deportivos (8/10): PISTA DE PETANCA 1

Actividad principal

- PETANCA
- PETANCA

Cerramiento

- ESPACIO ABIERTO
- Aire libre (no dispone de cubierta)

Conservación del pavimento

- NO PERMITE LA PRACTICA DEPORTIVA
- Mal estado

Estado de uso

- EN USO
- Normal

Iluminación

- NO PERMITE EL USO NOCTURNO
- No hay iluminación

Pavimento

- NATURAL
- Tierra

Tipo de espacio

- CONVENCIONAL REGLADO
- Pistas
- PISTAS ESPECIALIZADAS Y OTRAS PISTAS
- Pista de Petanca

Espacio convencional reglado : Pista >
Largo (m) >

Espacio convencional reglado : Pista >
Ancho (m) > 4

Espacio convencional reglado : Pista >
Superficie (m²) >

Espacio convencional reglado : Pista >
Orientación del eje longitudinal >
NORESTE-SUROESTE

COMPLEJO MUNICIPAL DE ARQUILLOS

Espacios deportivos (9/10): PISTA DE PETANCA 2

Actividad principal

- PETANCA
- PETANCA

Cerramiento

- ESPACIO ABIERTO
- Aire libre (no dispone de cubierta)

Conservación del pavimento

- PERMITE LA PRACTICA DEPORTIVA
- Bueno

Estado de uso

- EN USO
- Normal

Iluminación

- NO PERMITE EL USO NOCTURNO
- No hay iluminación

Pavimento

- NATURAL
- Tierra

Tipo de espacio

- CONVENCIONAL REGLADO
- Pistas
- PISTAS ESPECIALIZADAS Y OTRAS PISTAS
- Pista de Petanca

Espacio convencional reglado : Pista >
Largo (m) >

Espacio convencional reglado : Pista >
Ancho (m) > 4

Espacio convencional reglado : Pista >
Superficie (m²) >

Espacio convencional reglado : Pista >
Orientación del eje longitudinal >
NORESTE-SUROESTE

COMPLEJO MUNICIPAL DE ARQUILLOS

Espacios deportivos (10/10): PISTA DE PETANCA 3

Actividad principal

- PETANCA
- PETANCA

Cerramiento

- ESPACIO ABIERTO
- Aire libre (no dispone de cubierta)

Conservación del pavimento

- PERMITE LA PRACTICA DEPORTIVA
- Bueno

Estado de uso

- EN USO
- Normal

Iluminación

- NO PERMITE EL USO NOCTURNO
- No hay iluminación

Pavimento

- NATURAL
- Tierra

Tipo de espacio

- CONVENCIONAL REGLADO
- Pistas
- PISTAS ESPECIALIZADAS Y OTRAS PISTAS
- Pista de Petanca

Espacio convencional reglado : Pista >
Largo (m) >

Espacio convencional reglado : Pista >
Ancho (m) > 4

Espacio convencional reglado : Pista >
Superficie (m²) >

Espacio convencional reglado : Pista >
Orientación del eje longitudinal >
NORESTE-SUROESTE

Código IEDA: 17479

PABELLÓN CUBIERTO ARQUILLOS

CALLE MANUEL ESPINOSA POLIGONO 23 PARCELA 1 MANILLAS. 23230 ARQUILLOS (JAÉN) 23230, Arquillos (Jaén)

Teléfono: 953 633000

Teléfono móvil:

Fax: 953 633236

Email: arquillos@promojaen.es

Web: www.arquillos.es

Otros espacios complementarios, Pistas y pabellones deportivos, Salas

Tipo de gestor

- PROPIEDAD PUBLICA
- ADMINISTRACION LOCAL
- AYUNTAMIENTO

PABELLÓN CUBIERTO ARQUILLOS

Atributos

Accesibilidad/Supresión de barreras arquitectónicas

- Deportistas: Permite la circulación exterior
- Deportistas: Permite la circulación interior
- Deportistas: Aseos adaptados (al menos uno)
- Deportistas: Vestuario adaptado (al menos uno)
- Visitantes/Espectadores: Permite la circulación exterior
- Visitantes/Espectadores: Permite la circulación interior
- Visitantes/Espectadores: Aseos adaptados (al menos uno)

Régimen de acceso

- Libre: Libre gratuito

Usuarios

- Deportistas en general

Servicios generales

- Movilidad: Aparcamiento (propio o en las inmediaciones)

PABELLÓN CUBIERTO ARQUILLOS

Espacios deportivos (1/2): PISTA POLIDEPORTIVA CUBIERTA

Actividad principal

- FÚTBOL
- FÚTBOL SALA

Cerramiento

- RECINTO CERRADO
- Cerrado fijo (cerramiento tradicional)

Conservación del pavimento

- PERMITE LA PRACTICA DEPORTIVA
- Bueno

Estado de uso

- FUERA DE USO
- En construcción

Iluminación

- PERMITE EL USO NOCTURNO
- Permite competición

Pavimento

- SINTETICOS
- Sintetico elastico

Tipo de espacio

- CONVENCIONAL REGLADO
- Pistas
- PISTAS POLIDEPORTIVAS
- Pista Polideportiva de 1000 m2 o mayor

Actividad secundaria

TENNIS

Actividad secundaria

Actividad secundaria

VOLEIBOL

Espacio convencional reglado : Pista >

Largo (m) >

Espacio convencional reglado : Pista >

Ancho (m) >

Espacio convencional reglado : Pista >

Superficie (m²) > 1.150

Espacio convencional reglado : Pista >

Orientación del eje longitudinal >

ESTE-OESTE

PABELLÓN CUBIERTO ARQUILLOS

Espacios deportivos (2/2): PABELLÓN CUBIERTO

Actividad principal

- BALONCESTO

Cerramiento

- RECINTO CERRADO
- Cerrado fijo (cerramiento tradicional)

Tipo de espacio

- CONVENCIONAL REGLADO
- Salas
- SALA POLIVALENTE

ANEXO IV: DISPONIBILIDAD DE SUELO

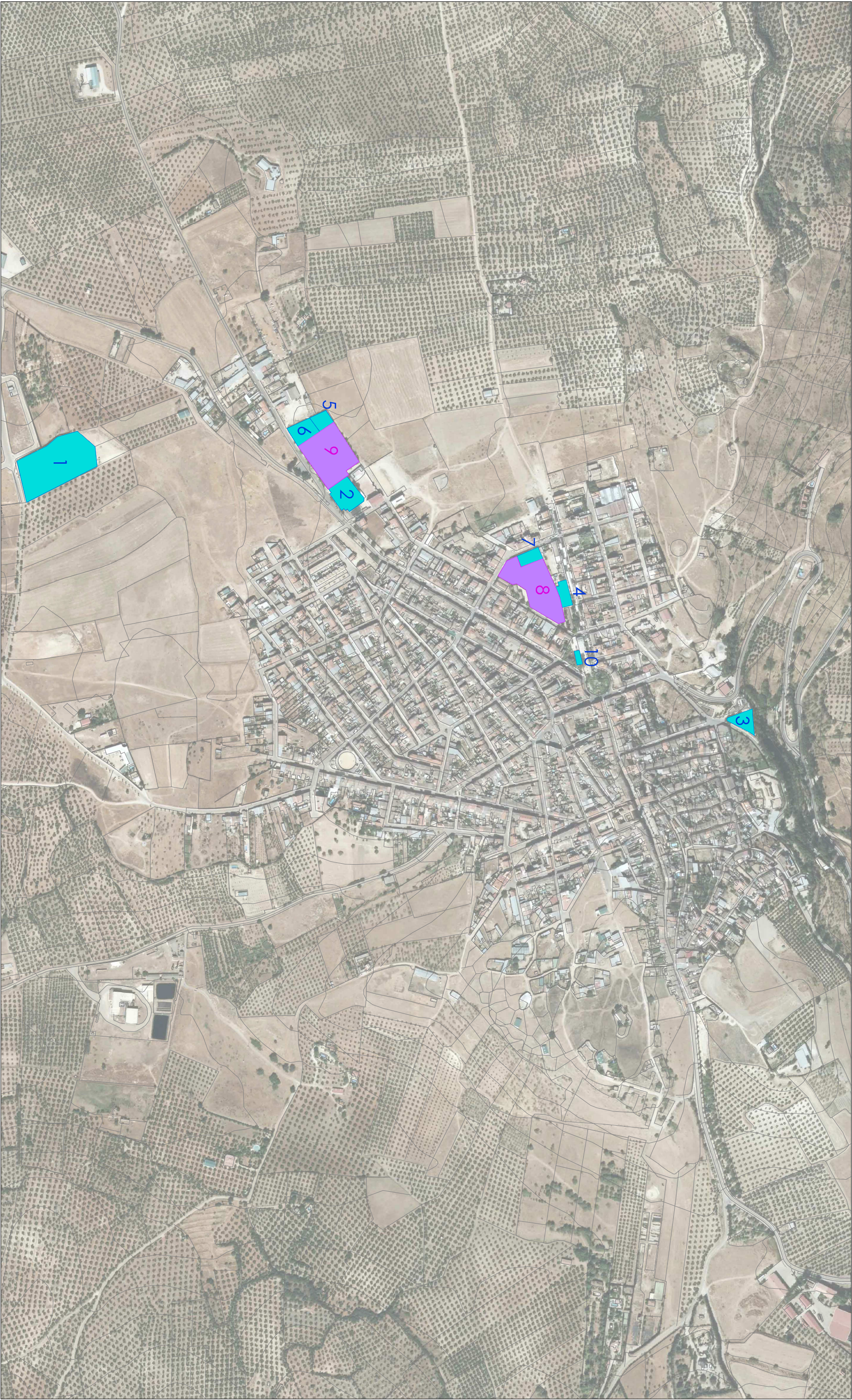

- INSTALACIONES DEPORTIVAS MUNICIPALES
- 1.- CAMPO DE FUTBOL
 - 2.- PISCINA MUNICIPAL
 - 3.- STAYE PARK
 - 4.- PISTA DE FRONON
 - 5.- PISTAS DE PADEL
 - 6.- PISTA POLIDEPORTIVA DESCUBIERTA CIRRA SABIOTE
 - 7.- SALA DE BARRIO CP ROMAN CRESPO
 - 10.- PISTA DE PETANCA PARQUE GABRIEL ANGEL

- CENTROS EDUCATIVOS PUBLICOS
- 8.- CEIP ROMAN CRESPO HOYO
 - 9.- IES COLEGIAIA DE SANTIAGO

- SUELO DISPONIBLE
- 1.- PARCELA ANEXA CAMPO DE FUTBOL

- PROPUESTAS NUEVA CONSTRUCCION
- 1.-CONSTRUCCION DE PISTA POLIDEPORTIVA EXTERIOR.
 - CONSTRUCCION DE PABELLON POLIDEPORTIVO.
 - CONSTRUCCION DE 2 PISTAS DE PETANCA.
 - CONSTRUCCION DE 2 PISTAS DE PADEL.
 - CUBIERTAS
 - 2.- CONSTRUCCION CENTRO SOCIAL DEPORTIVO



PLAN LOCAL DE INSTALACIONES DEPORTIVAS DE CASTELLAR (JAEN)



LIDERA
sport consulting

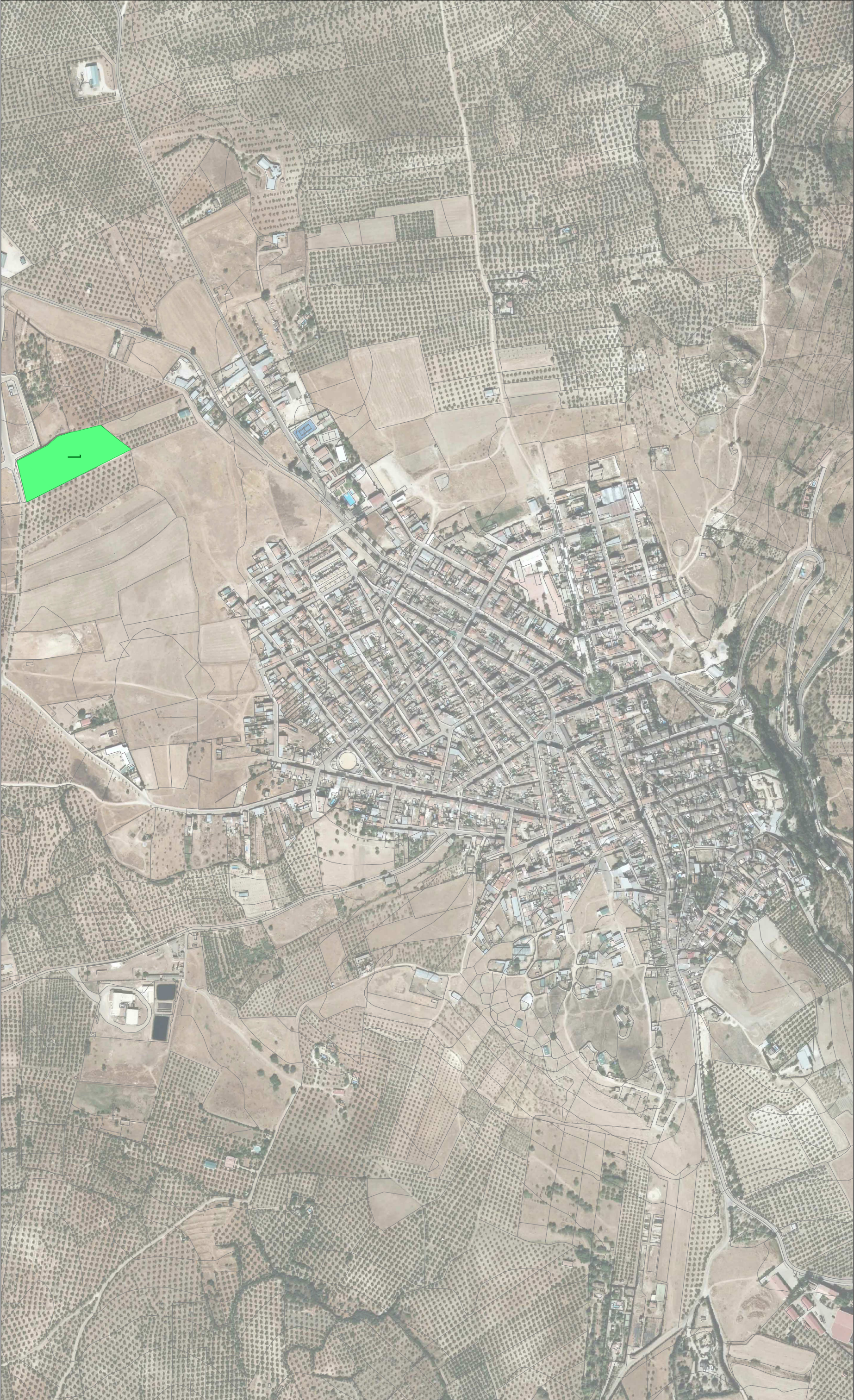

- INSTALACIONES DEPORTIVAS MUNICIPALES
- 1.- CAMPO DE FUTBOL
 - 2.- PISCINA MUNICIPAL
 - 3.- STAYE PARK
 - 4.- PISTA DE FRONON
 - 5.- PISTAS DE PADEL
 - 6.- PISTA POLIDEPORTIVA DESCUBIERTA CIRRA SABIOTE
 - 7.- SALA DE BARRIO CP ROMAN CRESPO
 - 10.- PISTA DE PETANCA PARQUE GABRIEL ANGEL

- CENTROS EDUCATIVOS PUBLICOS
- 8.- CEIP ROMAN CRESPO HOYO
 - 9.- IES COLEGIAIA DE SANTIAGO

- SUELO DISPONIBLE
- 1.- PARCELA ANEXA CAMPO DE FUTBOL

- PROPUESTAS NUEVA CONSTRUCCION
- 1.-CONSTRUCCION DE PISTA POLIDEPORTIVA EXTERIOR. CONSTRUCCION DE PABELLON POLIDEPORTIVO.
 - CONSTRUCCION DE PISTAS DE PETANCA.
 - CONSTRUCCION DE 2 PISTAS DE PADEL. CUBIERTAS
 - 2.- CONSTRUCCION CENTRO SOCIAL DEPORTIVO



PLAN LOCAL DE INSTALACIONES DEPORTIVAS DE CASTELLAR (JAEN)



SISTEMA DE INSTALACIONES DEPORTIVAS		
LOCALIZACIÓN:	ESQUEMA GENERAL Y SUBZONAS	
ESCALA:	1/300	
DOCUMENTO:	PLANO SUELO DISPONIBLE NÚCLEO URBANO CASTELLAR	
PLANO:	02	



INSTALACIONES DEPORTIVAS MUNICIPALES

1.- CAMPO DE FUTBOL
2.- PISCINA MUNICIPAL
3.- STAYE PARK
4.- PISTA DE FRONON
5.- PISTAS DE PADEL
6.- PISTA POLIDEPORTIVA DESCUBIERTA CIRRA SABIOTE
7.- SALA DE BARRIO CP ROMAN CRESPO
10.- PISTA DE PETANCA PARQUE GABRIEL ANGEL

CENTROS EDUCATIVOS PUBLICOS



8.- CEIP ROMAN CRESPO HOYO
9.- IES COLEGIAIA DE SANTIAGO

SUELO DISPONIBLE

1.- PARCELA ANEXA CAMPO DE FUTBOL

PROPUESTAS NUEVA CONSTRUCCION

1.-CONSTRUCCION DE PISTA POLIDEPORTIVA EXTERIOR.
CONSTRUCCION DE PABELLON POLIDEPORTIVO.
CONSTRUCCION DE 2 PISTAS DE PETANCA.
CONSTRUCCION DE 2 PISTAS DE PADEL. CUBIERTAS
2.- CONSTRUCCION CENTRO SOCIAL DEPORTIVO







PLAN LOCAL DE INSTALACIONES DEPORTIVAS DE CASTELLAR (JAEN)

LOCALIZACIÓN

ESQUEMA GENERAL Y SUBZONAS

ESCALA

1/300

DOCUMENTO

PLANO INSTALACIONES PROPUESTAS
NIEVAS CONSTRUCCIONES CASTELLAR

PLANO

03