



DOCUMENTACIÓN ANEXA

ANEXO I: INVENTARIO LOCAL DE INSTALACIONES DEPORTIVAS

Código IEDA: 701

C.E.I.P. CRUZ-BLANCA

ISAAC PERAC (BDA. CRUZ BLANCA) 41870, Aznalcóllar (Sevilla)

Teléfono: 955739900

Teléfono móvil:

Fax: 955739901

Email: 41601413.edu@juntadeandalucia.es

Web:

Pertenece a Centro educativo

Pistas y pabellones deportivos

Tipo de gestor

- PROPIEDAD PUBLICA
- ADMINISTRACION LOCAL EDUCATIVO

C.E.I.P. CRUZ-BLANCA

Atributos

Accesibilidad/Supresión de barreras arquitectónicas

- Deportistas: Permite la circulación exterior
- Deportistas: Aseos adaptados (al menos uno)

Régimen de acceso

- Restringido: Restringido a alumnos

Protección contra incendios

- Extintores portátiles

Usuarios

- Escolares

Servicios generales

- Movilidad: Aparcamiento de bicicletas

C.E.I.P. CRUZ-BLANCA

Espacios deportivos (1/1): PISTA CRUZ BLANCA

Actividad principal

- FÚTBOL
- FÚTBOL SALA

Cerramiento

- ESPACIO ABIERTO
- Aire libre (no dispone de cubierta)

Conservación del pavimento

- PERMITE LA PRACTICA DEPORTIVA
- Bueno

Estado de uso

- EN USO
- Normal

Iluminación

- NO PERMITE EL USO NOCTURNO
- No hay iluminación

Pavimento

- HORMIGONES AGLOMERADOS
- Hormigon con tratamiento superficial

Tipo de espacio

- CONVENCIONAL REGLADO
- Pistas
- PISTAS POLIDEPORTIVAS
- Pista Polideportiva de 800 a 1000 m2

Actividad secundaria

Actividad secundaria

Espacio convencional reglado : Pista >
Largo (m) > 38,45

Espacio convencional reglado : Pista >
Ancho (m) > 20,89

Espacio convencional reglado : Pista >
Superficie (m²) > 803,22

Código IEDA: 699

C.E.I.P. LA ZAWIYA

ZARZA 41870, Aznalcóllar (Sevilla)

Teléfono: 955739925

Teléfono móvil:

Fax: 955739926

Email: 41602582.edu@juntadeandalucia.es

Web:

Pertenece a Centro educativo

Otros espacios complementarios, Pistas y pabellones deportivos, Salas

Tipo de gestor

- PROPIEDAD PUBLICA
- ADMINISTRACION LOCAL EDUCATIVO

C.E.I.P. LA ZAWIYA

Atributos

Accesibilidad/Supresión de barreras arquitectónicas

- Construcción: Instalación se ha adaptado mediante reformas
- Deportistas: Permite la circulación exterior

Régimen de acceso

- Restringido: Restringido a alumnos

Protección contra incendios

- Extintores portátiles

Usuarios

- Escolares

Servicios generales

- Servicios generales: Salón de actos
- Salud y estética: Desfibrilador permanente
- Salud y estética: Conexión 112

C.E.I.P. LA ZAWIYA

Espacios deportivos (1/3): PISTA MULTIDEPORTE

Actividad principal

- FÚTBOL
- FÚTBOL SALA

Cerramiento

- ESPACIO ABIERTO
- Aire libre (no dispone de cubierta)

Conservación del pavimento

- PERMITE LA PRACTICA DEPORTIVA
- Bueno

Estado de uso

- EN USO
- Normal

Iluminación

- NO PERMITE EL USO NOCTURNO
- No hay iluminación

Pavimento

- HORMIGONES AGLOMERADOS
- Hormigon con tratamiento superficial

Tipo de espacio

- CONVENCIONAL REGLADO
- Pistas
- PISTAS POLIDEPORTIVAS
- Pista Polideportiva de 1000 m2 o mayor

Actividad secundaria

Espacio convencional reglado : Pista >
Largo (m) > 47,23

Espacio convencional reglado : Pista >
Ancho (m) > 23,20

Espacio convencional reglado : Pista >
Superficie (m²) > 1095,73

Actividad secundaria

:

C.E.I.P. LA ZAWIYA

Espacios deportivos (2/3): PABELLON CUBIERTO LA ZAWILLA

Actividad principal

- KARATE
- KARATE

Actividad secundaria

: DEFENSA PERSONAL

Cerramiento

- RECINTO CERRADO
- Cerrado fijo (cerramiento tradicional)

Conservación del pavimento

- PERMITE LA PRACTICA DEPORTIVA
- Bueno

Estado de uso

- EN USO
- Normal

Iluminación

- PERMITE EL USO NOCTURNO
- Permite entrenamientos

Pavimento

- OTROS PAVIMENTOS
- Tatami

Tipo de espacio

- CONVENCIONAL REGLADO
- Salas
- SALA ESPECIALIZADA Y OTRAS SALAS
- Sala de artes marciales

C.E.I.P. LA ZAWIYA

Espacios deportivos (3/3): TATAMI

Actividad principal

- KARATE
- KARATE

Cerramiento

- RECINTO CERRADO
- Cerrado fijo (cerramiento tradicional)

Conservación del pavimento

- PERMITE LA PRACTICA DEPORTIVA
- Bueno

Estado de uso

- EN USO
- Normal

Iluminación

- PERMITE EL USO NOCTURNO
- Permite entrenamientos

Pavimento

- OTROS PAVIMENTOS
- Tatami

Tipo de espacio

- CONVENCIONAL REGLADO
- Salas
- SALA ESPECIALIZADA Y OTRAS SALAS
- Sala de artes marciales

Código IEDA: 729

C.E.I.P. LAS ERILLAS

AVDA. DE ANDALUCIA 41870, Aznalcóllar (Sevilla)

Teléfono: 955 739 904

Teléfono móvil:

Fax:

Email:

Web:

Pertenece a Centro educativo

Pistas y pabellones deportivos

Tipo de gestor

- PROPIEDAD PUBLICA
- ADMINISTRACION LOCAL EDUCATIVO

C.E.I.P. LAS ERILLAS

Atributos

Accesibilidad/Supresión de barreras arquitectónicas

- Construcción: Instalación se ha adaptado mediante reformas
- Deportistas: Permite la circulación exterior

Régimen de acceso

- Restringido: Restringido a alumnos

Protección contra incendios

- Extintores portátiles

Usuarios

- Escolares

Servicios generales

- Movilidad: Servicio público de bicicletas

C.E.I.P. LAS ERILLAS

Espacios deportivos (1/1): PISTA LAS ERILLAS

Actividad principal

- BALONCESTO
- MINIBASKET

Cerramiento

- ESPACIO ABIERTO
- Aire libre (no dispone de cubierta)

Conservación del pavimento

- PERMITE LA PRACTICA DEPORTIVA
- Bueno

Estado de uso

- EN USO
- Normal

Iluminación

- NO PERMITE EL USO NOCTURNO
- No hay iluminación

Pavimento

- HORMIGONES AGLOMERADOS
- Hormigon con tratamiento superficial

Tipo de espacio

- CONVENCIONAL REGLADO
- Pistas
- PISTAS POLIDEPORTIVAS
- Pista Polideportiva de 400 a 800 m2

Actividad secundaria

Actividad secundaria

Espacio convencional reglado : Pista >
Largo (m) > 35,04

Espacio convencional reglado : Pista >
Ancho (m) > 16,88

Espacio convencional reglado : Pista >
Superficie (m²) > 591,47

Código IEDA: 698

CAMPO DE FÚTBOL ALFREDO RAMIREZ LIBRERO

LOS CANTARITOS 41870, Aznalcóllar (Sevilla)

Teléfono: 954133015

Teléfono móvil: 620599230

Fax:

Email: juventud_aznalcollar@hotmail.com

Web: <http://www.aznalcollar.es/es/>

Otros espacios complementarios, Otros espacios convencionales, Campos de fútbol

Tipo de gestor

- PROPIEDAD PUBLICA
- ADMINISTRACION LOCAL
- AYUNTAMIENTO

CAMPO DE FÚTBOL ALFREDO RAMIREZ LIBRERO

Atributos

Accesibilidad/Supresión de barreras arquitectónicas

- Construcción: Instalación concebida como adaptada
- Deportistas: Permite la circulación exterior
- Deportistas: Permite la circulación interior
- Deportistas: Aseos adaptados (al menos uno)
- Visitantes/Espectadores: Permite la circulación exterior
- Visitantes/Espectadores: Permite la circulación interior
- Visitantes/Espectadores: Aseos adaptados (al menos uno)

Régimen de acceso

- Libre: Libre pagando cuota periódica de abono o socio
- Libre: Libre pagando entrada

Protección contra incendios

- Extintores portátiles

Usuarios

- Deportistas en general

Eficiencia energética

- Diseño: Ecoeficiente
- Energía renovable propia: Tipo de generador: Placa solar térmica

Servicios generales

- Movilidad: Aparcamiento (propio o en las inmediaciones)
- Movilidad: Aparcamiento de bicicletas
- Servicios generales: Bar
- Servicios generales: Oficinas
- Salud y estética: Desfibrilador permanente
- Salud y estética: Conexión 112
- Salud y estética: Fisioterapia
- Servicio de mantenimiento: Almacén general

CAMPO DE FÚTBOL ALFREDO RAMIREZ LIBRERO

Espacios deportivos (1/1): CAMPO DE FÚTBOL ALFREDO RAMIREZ LIBRERO

Actividad principal

- FÚTBOL
- FÚTBOL

Cerramiento

- ESPACIO ABIERTO
- Aire libre (no dispone de cubierta)

Conservación del pavimento

- PERMITE LA PRACTICA DEPORTIVA
- Bueno

Estado de uso

- EN USO
- Normal

Iluminación

- PERMITE EL USO NOCTURNO
- Permite competición

Pavimento

- HIERBA ARTIFICIAL
- Con caucho o similar

Tipo de espacio

- CONVENCIONAL REGLADO
- Campos
- CAMPOS ESPECIALIZADOS Y OTROS CAMPOS
- Campo de fútbol

Actividad secundaria

FÚTBOL-7
Espacio convencional reglado : Campos >
Largo (m) > 100

Espacio convencional reglado : Campos >
Ancho (m) >

Espacio convencional reglado : Campos >
Superficie (m²) > 6800

Código IEDA: 700

I.E.S. AZNALCOLLAR

LA CRUZ 41870, Aznalcóllar (Sevilla)

Teléfono:

Teléfono móvil:

Fax:

Email:

Web:

Pertenece a Centro educativo

Pistas y pabellones deportivos, Salas

Tipo de gestor

- PROPIEDAD PUBLICA
- ADMINISTRACION AUTONOMICA EDUCATIVO

I.E.S. AZNALCOLLAR

Atributos

Accesibilidad/Supresión de barreras arquitectónicas

- Construcción: Instalación se ha adaptado mediante reformas
- Deportistas: Permite la circulación interior
- Deportistas: Aseos adaptados (al menos uno)
- Deportistas: Vestuario adaptado (al menos uno)

Régimen de acceso

- Restringido: Restringido a alumnos

Protección contra incendios

- Alumbrado de emergencia
- Extintores portátiles

Usuarios

- Escolares

I.E.S. AZNALCOLLAR

Espacios deportivos (1/2): PISTA MULTIDEPORTE

Actividad principal

- FÚTBOL
- FÚTBOL SALA

Cerramiento

- ESPACIO ABIERTO
- Aire libre (no dispone de cubierta)

Conservación del pavimento

- PERMITE LA PRACTICA DEPORTIVA
- Bueno

Estado de uso

- EN USO
- Normal

Iluminación

- NO PERMITE EL USO NOCTURNO
- No hay iluminación

Pavimento

- HORMIGONES AGLOMERADOS
- Hormigon con tratamiento superficial

Tipo de espacio

- CONVENCIONAL REGLADO
- Pistas
- PISTAS POLIDEPORTIVAS
- Pista Polideportiva de 1000 m2 o mayor

Espacio convencional reglado : Pista >
Largo (m) > 43,36

Espacio convencional reglado : Pista >
Ancho (m) > 24,95

Espacio convencional reglado : Pista >
Superficie (m²) > 1.081,83

Actividad secundaria

Actividad secundaria

:

I.E.S. AZNALCOLLAR

Espacios deportivos (2/2): PABELLON DE GIMNASIA

Actividad principal

- ACTIVIDADES SUBACUÁTICAS

Cerramiento

- RECINTO CERRADO
- Cerrado fijo (cerramiento tradicional)

Conservación del pavimento

- PERMITE LA PRACTICA DEPORTIVA
- Bueno

Estado de uso

- EN USO
- Normal

Iluminación

- PERMITE EL USO NOCTURNO
- Permite competición

Pavimento

- BALDOSAS SIMILAR
- Baldosa Hormigon

Tipo de espacio

- CONVENCIONAL REGLADO
- Salas
- SALA POLIVALENTE
- Sala polivalente de 300 m o mayor

Código IEDA: 731

PABELLÓN MUNICIPAL CUBIERTO

MIGUEL HERNÁNDEZ 41870, Aznalcóllar (Sevilla)

Teléfono:

Teléfono móvil: 657585795

Fax:

Email: juventud_aznalcollar@hotmail.com

Web:

Otros espacios complementarios, Otros espacios convencionales, Pistas de padel, Salas

Tipo de gestor

- PROPIEDAD PUBLICA
- ADMINISTRACION LOCAL
- AYUNTAMIENTO

PABELLÓN MUNICIPAL CUBIERTO

Atributos

Accesibilidad/Supresión de barreras arquitectónicas

- Deportistas: Permite la circulación exterior
- Deportistas: Permite la circulación interior
- Visitantes/Espectadores: Permite la circulación exterior
- Visitantes/Espectadores: Permite la circulación interior

Régimen de acceso

- Libre: Libre pagando cuota periódica de abono o socio

Protección contra incendios

- Alumbrado de emergencia
- Extintores portátiles
- Detección

Usuarios

- Deportistas en general

Eficiencia energética

- Diseño: Ecoeficiente
- Tratamiento de residuos: Previo a la recogida
- Energía renovable propia: Tipo de generador: Otras

Servicios generales

- Servicios generales: Control de acceso
- Servicios generales: Oficinas
- Salud y estética: Desfibrilador permanente
- Salud y estética: Conexión 112
- Servicio de mantenimiento: Almacén general

PABELLÓN MUNICIPAL CUBIERTO

Espacios deportivos (1/6): PISTA MULTIDEPORTE

Actividad principal

- FÚTBOL

Cerramiento

- RECINTO CERRADO
- Cerrado fijo (cerramiento tradicional)

Conservación del pavimento

- PERMITE LA PRACTICA DEPORTIVA
- Bueno

Estado de uso

- EN USO
- Normal

Iluminación

- PERMITE EL USO NOCTURNO
- Permite entrenamientos

Tipo de espacio

- CONVENCIONAL REGLADO

Actividad secundaria

Actividad secundaria

Actividad secundaria

VOLIBOL
Espacio convencional reglado : Pista con
pared > Número de paredes > 4

Actividad secundaria

ESCALADA DEPORTIVA
Espacio convencional reglado : Pista >
Largo (m) >

Espacio convencional reglado : Pista >
Ancho (m) >

Espacio convencional reglado : Pista >
Superficie (m²) > 966

PABELLÓN MUNICIPAL CUBIERTO

Espacios deportivos (2/6): PADEL 1

Actividad principal

- PADEL
- PADEL

Cerramiento

- ESPACIO ABIERTO
- Sólo cubierto (con abertura lateral)

Conservación del pavimento

- PERMITE LA PRACTICA DEPORTIVA
- Bueno

Estado de uso

- EN USO
- Normal

Iluminación

- PERMITE EL USO NOCTURNO
- Permite entrenamientos

Pavimento

- HIERBA ARTIFICIAL
- Con arena

Tipo de espacio

- CONVENCIONAL REGLADO
- Pistas con pared
- FRONTONES Y OTRAS PISTAS DE PARED
- Pádel

Espacio convencional reglado : Pista con pared > Largo (m) >

Espacio convencional reglado : Pista con pared > Ancho (m) >

Espacio convencional reglado : Pista con pared > Altura pared (m) > 3

Espacio convencional reglado : Pista con pared > Superficie (m²) > 200

Espacio convencional reglado : Pista con pared > Número de paredes > 4

PABELLÓN MUNICIPAL CUBIERTO

Espacios deportivos (3/6): GIMNASIO MUNICIPAL

Actividad principal

- GIMNASIA
- GIMNASIA GENERAL
(MANTENIMIENTO)

Cerramiento

- RECINTO CERRADO
- Cerrado fijo (cerramiento tradicional)

Conservación del pavimento

- PERMITE LA PRACTICA DEPORTIVA
- Bueno

Estado de uso

- EN USO
- Normal

Iluminación

- PERMITE EL USO NOCTURNO
- Permite entrenamientos

Pavimento

- SINTETICOS
- Sintetico rigido

Tipo de espacio

- CONVENCIONAL REGLADO
- Salas
- SALA ESPECIALIZADA Y OTRAS SALAS
- Otras salas Sup mayor 50 m

Espacio convencional reglado : Sala >
Largo (m) >

Espacio convencional reglado : Sala >
Ancho (m) >

Espacio convencional reglado : Sala >
Superficie (m²) > 300

Espacio convencional reglado : Sala >
Altura de la sala > 2,5

PABELLÓN MUNICIPAL CUBIERTO

Espacios deportivos (4/6): SALA PILATES

Actividad principal

- OTRAS ACTIVIDADES FISICO DEPORTIVAS
- PILATES

Cerramiento

- RECINTO CERRADO
- Cerrado fijo (cerramiento tradicional)

Conservación del pavimento

- PERMITE LA PRACTICA DEPORTIVA
- Bueno

Estado de uso

- EN USO
- Normal

Iluminación

- PERMITE EL USO NOCTURNO
- Permite entrenamientos

Pavimento

- SINTETICOS
- Sintetico rigido

Tipo de espacio

- CONVENCIONAL REGLADO
- Salas
- SALA POLIVALENTE
- Sala polivalente de 100 m hasta 200 m

Actividad secundaria

- AEROBIC
- Espacio convencional reglado : Sala > Largo (m) > 8
- Espacio convencional reglado : Sala > Ancho (m) > 8
- Espacio convencional reglado : Sala > Superficie (m²) >
- Espacio convencional reglado : Sala > Altura de la sala > 3

PABELLÓN MUNICIPAL CUBIERTO

Espacios deportivos (5/6): PADEL 2

Actividad principal

- PADEL
- PADEL

Cerramiento

- ESPACIO ABIERTO
- Sólo cubierto (con abertura lateral)

Conservación del pavimento

- PERMITE LA PRACTICA DEPORTIVA
- Bueno

Estado de uso

- EN USO
- Normal

Iluminación

- PERMITE EL USO NOCTURNO
- Permite entrenamientos

Pavimento

- HIERBA ARTIFICIAL
- Con arena

Tipo de espacio

- CONVENCIONAL REGLADO
- Pistas con pared
- FRONTONES Y OTRAS PISTAS DE PARED
- Pádel

Espacio convencional reglado : Pista con pared > Largo (m) >

Espacio convencional reglado : Pista con pared > Ancho (m) >

Espacio convencional reglado : Pista con pared > Altura pared (m) > 3

Espacio convencional reglado : Pista con pared > Superficie (m²) > 200

Espacio convencional reglado : Pista con pared > Número de paredes > 4

PABELLÓN MUNICIPAL CUBIERTO

Espacios deportivos (6/6): SALA MULTIDISCIPLINAR

Actividad principal

- GIMNASIA
- GIMNASIA GENERAL
(MANTENIMIENTO)

Cerramiento

- RECINTO CERRADO
- Cerrado fijo (cerramiento tradicional)

Conservación del pavimento

- PERMITE LA PRACTICA DEPORTIVA
- Bueno

Estado de uso

- EN USO
- Normal

Iluminación

- PERMITE EL USO NOCTURNO
- Permite entrenamientos

Pavimento

- OTROS PAVIMENTOS
- Otros Pavimentos

Tipo de espacio

- CONVENCIONAL REGLADO
- Salas
- SALA ESPECIALIZADA Y OTRAS SALAS
- Otras salas Sup menor 50 m

Código IEDA: 730

POLIDEPORTIVO MUNICIPAL

MESA GRANDE 41870, Aznalcóllar (Sevilla)

Teléfono:

Teléfono móvil: 620599230

Fax:

Email: juventud_aznalcollar@hotmail.com

Web:

Otros espacios complementarios, Piscinas, Pistas y pabellones deportivos, Pistas de tenis

Tipo de gestor

- PROPIEDAD PUBLICA
- ADMINISTRACION LOCAL
- AYUNTAMIENTO

POLIDEPORTIVO MUNICIPAL

Atributos

Accesibilidad/Supresión de barreras arquitectónicas

- Construcción: Instalación se ha adaptado mediante reformas
- Deportistas: Permite la circulación exterior
- Deportistas: Aseos adaptados (al menos uno)
- Deportistas: Vestuario adaptado (al menos uno)
- Visitantes/Espectadores: Permite la circulación exterior

Régimen de acceso

- Restringido: Restringido a residentes

Protección contra incendios

- Bocas de incendios equipadas

Usuarios

- Deportistas en general

Eficiencia energética

- Tratamiento de residuos: Previo a la recogida
- Energía renovable propia: Tipo de generador: Otras

Servicios generales

- Movilidad: Aparcamiento (propio o en las inmediaciones)
- Servicios generales: Restaurante

POLIDEPORTIVO MUNICIPAL

Espacios deportivos (1/5): TENIS

Actividad principal

- TENIS
- TENIS

Cerramiento

- ESPACIO ABIERTO
- Aire libre (no dispone de cubierta)

Conservación del pavimento

- PERMITE LA PRACTICA DEPORTIVA
- Bueno

Estado de uso

- EN USO
- Normal

Iluminación

- PERMITE EL USO NOCTURNO
- Permite entrenamientos

Pavimento

- HORMIGONES AGLOMERADOS
- Hormigon poroso

Tipo de espacio

- CONVENCIONAL REGLADO
- Pistas
- PISTAS ESPECIALIZADAS Y OTRAS PISTAS
- Pista de Tenis

Espacio convencional reglado : Pista >
Largo (m) > 36,17

Espacio convencional reglado : Pista >
Ancho (m) > 18,56

Espacio convencional reglado : Pista >
Superficie (m²) > 671,31

POLIDEPORTIVO MUNICIPAL

Espacios deportivos (2/5): PISTA FUTBOL SALA

Actividad principal

- FÚTBOL
- FÚTBOL SALA

Cerramiento

- RECINTO CERRADO
- Cerrado fijo (cerramiento tradicional)

Conservación del pavimento

- PERMITE LA PRACTICA DEPORTIVA
- Bueno

Estado de uso

- EN USO
- Estacional

Iluminación

- PERMITE EL USO NOCTURNO
- Permite competición

Pavimento

- HORMIGONES AGLOMERADOS
- Hormigon con tratamiento superficial

Tipo de espacio

- CONVENCIONAL REGLADO
- Pistas
- PISTAS ESPECIALIZADAS Y OTRAS PISTAS
- Otras pistas mayores o iguales 400 m2

Actividad secundaria

Espacio convencional reglado : Pista >
Largo (m) > 43,06

Espacio convencional reglado : Pista >
Ancho (m) > 22,38

Espacio convencional reglado : Pista >
Superficie (m²) > 65,44

POLIDEPORTIVO MUNICIPAL

Espacios deportivos (3/5): BALONCESTO

Actividad principal

- BALONCESTO
- BALONCESTO

Cerramiento

- RECINTO CERRADO
- Cerrado fijo (cerramiento tradicional)

Conservación del pavimento

- PERMITE LA PRACTICA DEPORTIVA
- Bueno

Estado de uso

- EN USO
- Estacional

Iluminación

- PERMITE EL USO NOCTURNO
- Permite competición

Tipo de espacio

- CONVENCIONAL REGLADO
- Pistas
- PISTAS ESPECIALIZADAS Y OTRAS PISTAS
- Otras pistas mayores o iguales 400 m²

Espacio convencional reglado : Pista >
Largo (m) > 29,89

Espacio convencional reglado : Pista >
Ancho (m) > 19,77

Espacio convencional reglado : Pista >
Superficie (m²) > 590,92

POLIDEPORTIVO MUNICIPAL

Espacios deportivos (4/5): PISCINA AIRE LIBRE 25M

Actividad principal

- NATACIÓN
- NATACIÓN

Cerramiento

- ESPACIO ABIERTO
- Aire libre (no dispone de cubierta)

Conservación del pavimento

- PERMITE LA PRACTICA DEPORTIVA
- Bueno

Estado de uso

- EN USO
- Normal

Iluminación

- NO PERMITE EL USO NOCTURNO
- No hay iluminación

Pavimento

- HORMIGONES AGLOMERADOS
- Hormigon con tratamiento superficial

Tipo de espacio

- CONVENCIONAL REGLADO
- Vasos de piscina
- VASOS DEPORTIVOS
- Vaso deportivo de 25 m

Espacio convencional reglado : Vaso de piscina > Largo (m) > 25,00

Espacio convencional reglado : Vaso de piscina > Ancho (m) > 12,5

Espacio convencional reglado : Vaso de piscina > Profundidad máxima (m) > 3,00

Espacio convencional reglado : Vaso de piscina > Profundidad mínima (m) > 1,50

Espacio convencional reglado : Vaso de piscina > Pendiente del suelo >

Espacio convencional reglado : Vaso de piscina > Número de calles > 6

Espacio convencional reglado : Vaso de piscina > Superficie (m²) > 312,50

Espacio convencional reglado : Vaso de piscina > Rebosadero del vaso > Desbordante >

Espacio convencional reglado : Vaso de piscina > Accesibilidad al vaso > Fija >

Espacio convencional reglado : Vaso de piscina > Pavimento recinto de vasos > Hormigones aglomerados >

Espacio convencional reglado : Vaso de piscina > Sistema de tratamiento de agua de piscinas > Cloro >

Actividad secundaria

· NATACIÓN

Actividad secundaria

· ENSEÑANZA

Actividad secundaria

: AGUAGYM

POLIDEPORTIVO MUNICIPAL

Espacios deportivos (5/5): PISCINA CHAPOTEO AIRE LIBRE

Actividad principal

- NATACIÓN
- NATACIÓN RECREATIVA

Cerramiento

- ESPACIO ABIERTO
- Aire libre (no dispone de cubierta)

Conservación del pavimento

- PERMITE LA PRACTICA DEPORTIVA
- Bueno

Estado de uso

- EN USO
- Estacional

Iluminación

- NO PERMITE EL USO NOCTURNO
- No hay iluminación

Pavimento

- BALDOSAS SIMILAR
- Loseta

Tipo de espacio

- CONVENCIONAL REGLADO
- Vasos de piscina
- OTROS VASOS
- Vaso recreativo

ANEXO II: EVALUACIÓN AMBIENTAL ESTRATÉGICA

"Las propuestas incluidas en este Plan Local no se encuentran entre los supuestos contemplados en el artículo 36 de la Ley 7/2007, de 9 de Julio, de Gestión Integrada de la Calidad Ambiental. Independientemente, las actuaciones recogidas en este Plan Local se adecúan a lo dictaminado en el Plan General de Ordenación Urbana (PGOU) del municipio en lo que respecta a Evaluación Ambiental Estratégica (EAE)".

**ANEXO III:
CERTIFICADO ACREDITATIVO DE LA
CONFORMIDAD DE LAS
DETERMINACIONES DEL PLAN LOCAL CON
EL PLANEAMIENTO URBANÍSTICO EN
VIGOR**

ANEXO IV: DISPONIBILIDAD DE SUELO

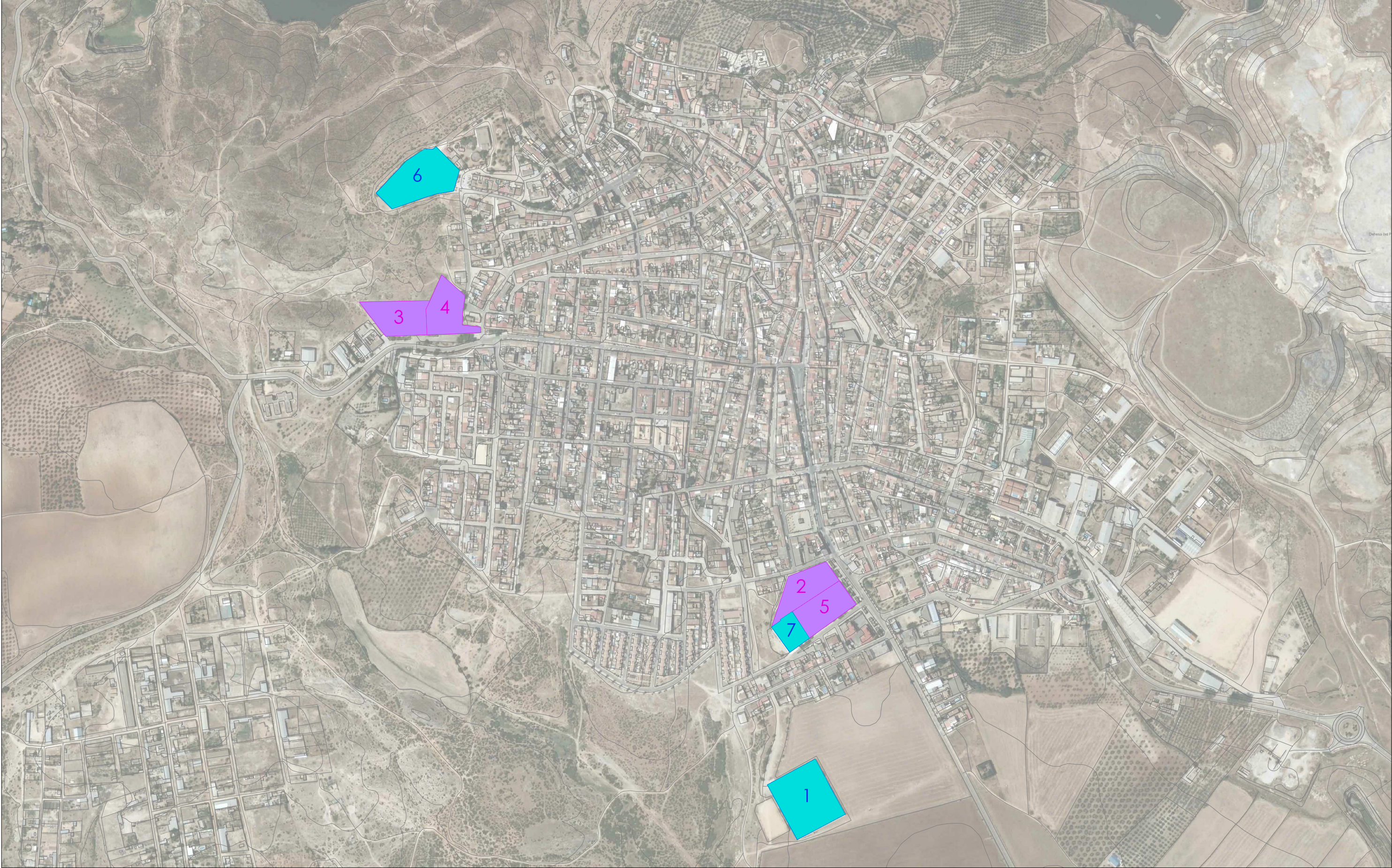

INSTALACIONES DEPORTIVAS MUNICIPALES
1.- CAMPO DE FÚTBOL ALFREDO RAMÍREZ LIBRERO
6.- POLIDEPORTIVO MUNICIPAL
7.- PABELLÓN MUNICIPAL CUBIERTO



CENTROS EDUCATIVOS PÚBLICOS
2.- C.E.I.P. LA ZAWIYA
3.- I.E.S. AZNALCÓLLAR
4.- C.E.I.P. CRUZ-BLANCA
5.- C.E.I.P. LAS ERILLAS

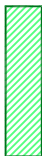

SUELO DISPONIBLE



PROPUESTAS NUEVA CONSTRUCCION
1.-CREACIÓN DE SENDERO ARROYO DE LA SEBASTIANA-LA TRONCA 9.46 KM

PLAN LOCAL DE INSTALACIONES DEPORTIVAS DE AZNALCÓLLAR (SEVILLA)



Ayuntamiento de
Aznalcóllar



LIDERA
sport consulting.

SISTEMA DE INSTALACIONES DEPORTIVAS

LOCALIZACIÓN: ESQUEMA GENERAL Y SUBZONAS

ESCALA: 1/2500

DOCUMENTO: PLANO DE INSTALACIONES DEPORTIVAS EXISTENTES. ZONA URBANA

