

Perfil que passa por la linea 3 y 6.

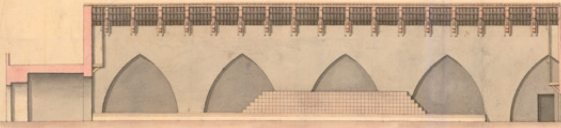

Plano de Parte de las Almacenas de Sevilla, que comprende el Almacen donde se depositan los Azúcares que se remiten a Indias

- Explicacion
- A. Zaguán.
  - B. Lazo.
  - C. Primera Sala donde se recibe, pesa, y empaeca el Azúcar.
  - D. Mortero de Marmol en que se reaja el Azúcar que haze al tiempo de pesarlo.
  - E. Receptaculo para lo mismo.
  - F. Quadra, donde se almacena el Azúcar como viene de las Minas.
  - G. Receptaculo para recoger el Azúcar fugitivo.
  - H. Quadra, que al presente no sirve, y se pretende añadir para el ensanche de el Almacen.
  - I. Quadra con su entarimado de Madera, donde se deposita el Azúcar empaacado.
  - L. Azúcar empaacado en pellejos puesto dentro de Cajones.

Perfil que passa por la linea 3 y 4.

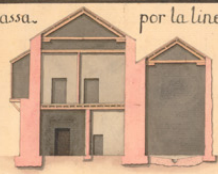

Perfil que passa por la linea 1 y 2.

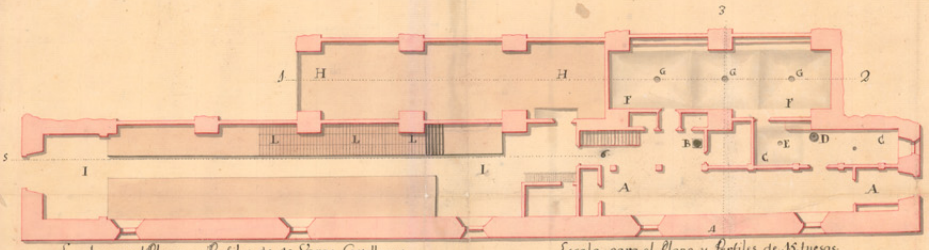
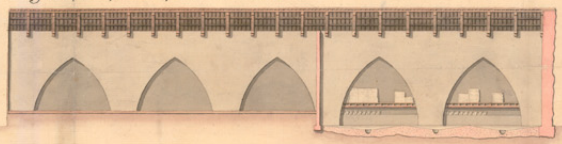

Escala para el Plano y Perfiles de 10 Varas Castellanas

Escala para el Plano y Perfiles de 1/2 Varas

