



Junta de Andalucía
Consejería de Salud y Familias



Informe de Seguimiento.
Diciembre. 2020

Evaluación de los indicadores del Registro de Voluntades Vitales Anticipadas

1.- Análisis de la administración electrónica.

Tabla 1. Accesos a la VVA desde Web Ciudadanía. Enero 2017- diciembre 2020

AÑO	2017		2018		2019		2020	
	Otorgante	Representante	Otorgante	Representante	Otorgante	Representante	Otorgante	Representante
Ene	58	4	59	12	96	11	15	1
Feb	85	13	80	8	112	13	10	1
Mar	99	40	53	3	97	6	8	2
Abr	81	16	67	3	109	15	3	1
May	72	16	77	11	104	10	2	0
Jun	50	7	80	21	90	5	8	0
Jul	53	8	43	6	82	6	6	0
Ago	62	5	61	5	71	4	6	0
Sep	54	5	139	11	93	15	3	0
Oct	50	6	151	10	71	3	12	1
Nov	57	4	103	10	9	1	6	0
Dic	47	3	67	2	6	1	1	1

Fuente: RVA2 Elaboración: RVA

Gráfica 1. Accesos a la VVA desde Web Ciudadanía. Enero 2017- diciembre 2020

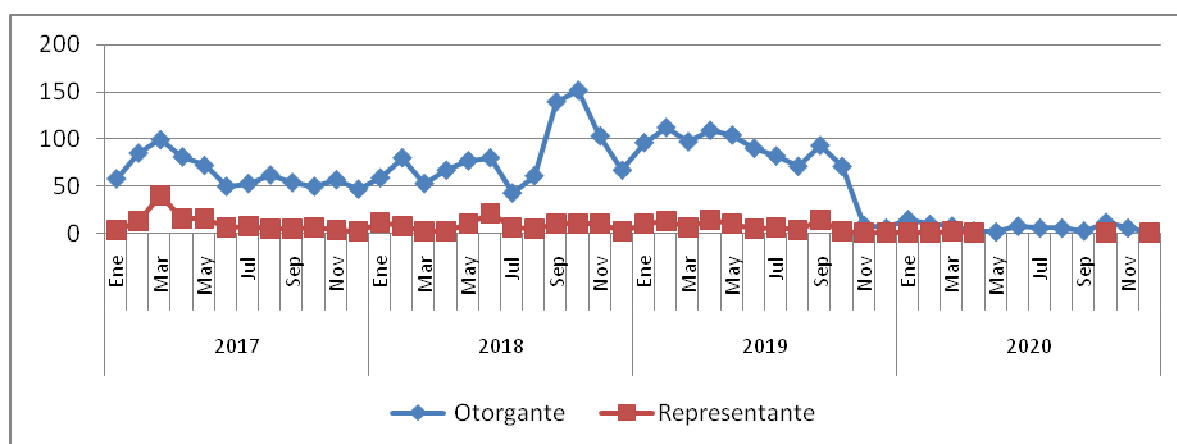

2.- Análisis de Citas

Tabla 2 RVA. Solicitud de cita por tipos de accesos. Andalucía. Enero 2017- diciembre 2020

CITAS	2017 Portal Ciudadania	2017 Salud Responde	2017 Punto de Registro	2018 Portal Ciudadania	2018 Salud Responde	2018 Punto de Registro	2019 Portal Ciudadania	2019 Salud Responde	2019 Punto de Registro	2020 Portal Ciudadania	2020 Salud Responde	2020 Punto de Registro
Ene	91	121	71	60	119	94	63	160	81	4	272	138
Feb	102	139	91	107	127	116	46	194	111	2	301	157
Mar	141	196	140	74	124	84	41	227	129	5	193	82
Abr	103	174	107	69	130	131	43	251	108	0	12	16
May	114	162	110	107	185	131	58	291	117	0	1	21
Jun	57	85	57	81	162	124	49	254	143	1	38	188
Jul	82	100	63	54	108	84	31	236	123	1	166	118
Ago	77	81	60	32	75	52	13	119	82	0	68	42
Sep	99	145	89	89	138	111	34	185	111	0	125	70
Oct	109	142	104	101	204	121	37	311	143	0	112	94
Nov	82	196	107	93	141	132	13	252	136	4	83	66
Dic	38	70	75	53	101	64	8	177	95	0	80	46
TOTAL	1095	1611	1074	920	1614	1244	436	2657	1379	17	1451	1038

Fuente: RVA2 Elaboración: RVA

Gráfica 2. RVA. Solicitud de cita por tipos de accesos. Andalucía. Enero 2017- diciembre 2020

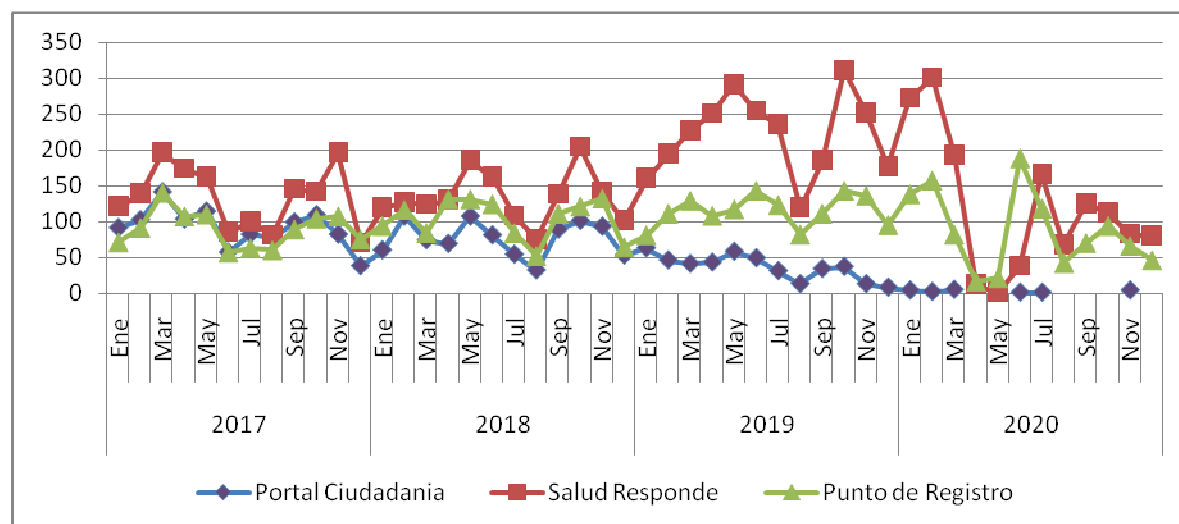

3.- Inscripciones del Registro de Voluntades Vitales Anticipadas

RVA. Nº Inscripciones en el Registro de Voluntades Vitales Anticipadas.
Andalucía Mayo 2004 –Diciembre 2020

Tabla 3. Inscripciones en el Registro de Voluntades Vitales Anticipadas

Fuente: RVA2 Elaboración: RVA

Prov.	2004-2010	2011	2012	2013	2014	2015	2016	2017	2018	2019	2020	Total
Almería	1277	285	97	207	212	222	255	310	288	375	132	3660
Cádiz	2313	365	116	325	563	493	467	538	478	504	228	6390
Córdoba	1483	256	130	189	287	260	343	366	347	461	181	4303
Granada	2894	515	153	307	344	371	368	423	361	426	285	6447
Huelva	687	152	65	112	106	174	222	227	203	224	100	2272
Jaén	1020	165	66	99	136	190	208	210	177	259	105	2635
Málaga	5054	772	212	429	448	535	634	696	689	899	522	10890
Sevilla	3752	749	216	523	508	548	683	665	676	738	382	9440
Total	18.480	3.259	1.055	2.191	2.604	2.793	3.180	3.435	3.219	3.886	1.935	46037

Gráfica 3. Nº Inscripciones en el Registro de Voluntades Vitales Anticipadas

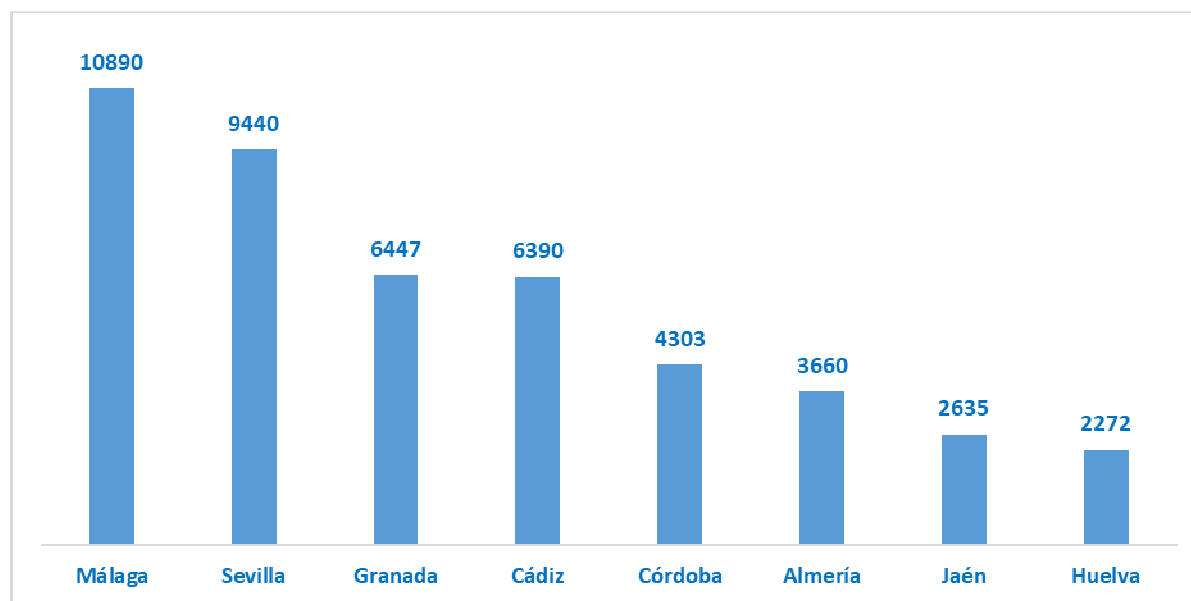

**Nº Inscripciones Activas en el Registro de Voluntades Vitales Anticipadas.
Andalucía Mayo 2004 – Diciembre 2020**

Tabla 4. Inscripciones Activas en el Registro de Voluntades Vitales Anticipadas

Prov.	2004-2010	2011	2012	2013	2014	2015	2016	2017	2018	2019	2020	Total
Almería	1118	253	94	207	212	222	255	310	288	375	132	3466
Cádiz	2047	308	109	325	563	493	467	538	478	504	228	6060
Córdoba	1323	231	122	189	287	260	343	366	347	461	181	4110
Granada	2678	460	134	307	344	371	368	423	361	426	285	6157
Huelva	633	146	59	112	106	174	222	227	203	224	100	2206
Jaén	918	150	59	99	136	190	208	210	177	259	105	2511
Málaga	4550	700	198	429	448	535	634	696	689	899	522	10300
Sevilla	3370	689	196	523	508	548	683	665	676	738	382	8978
Total	16637	2937	971	2191	2604	2793	3180	3435	3219	3886	1935	43788

Fuente: RVA2 Elaboración: RVA

(*) Puede haber diferencias con los datos de RNIP ya que no está sincronizado los exitus.

Gráfica 4. Nº Inscripciones Activas en el Registro de Voluntades Vitales Anticipadas

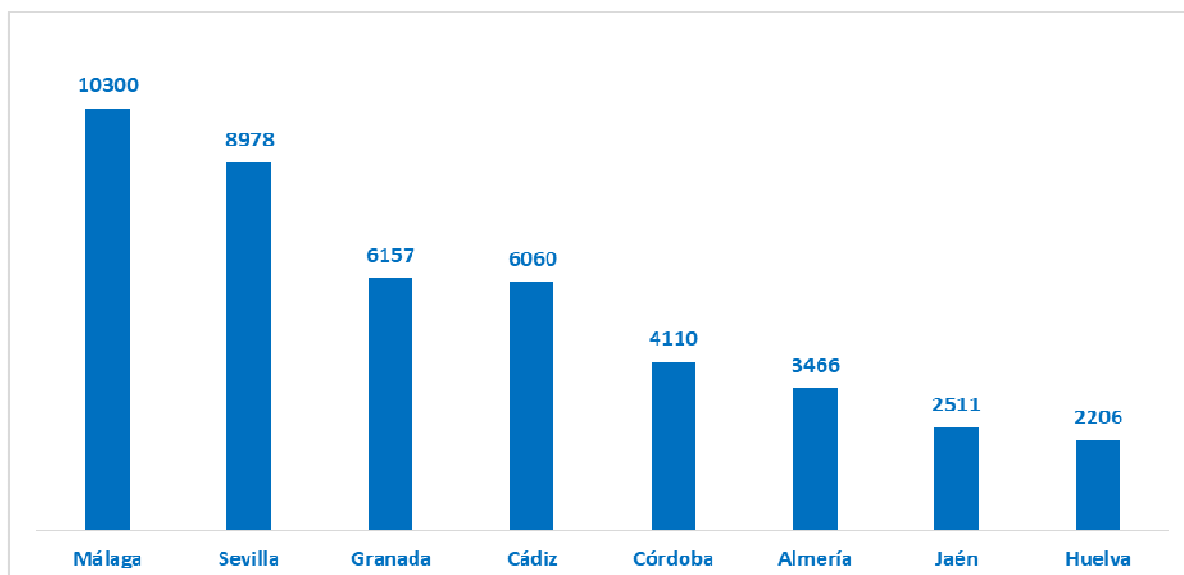

**Nº Inscripciones en Domicilio en el Registro de Voluntades Vitales Anticipadas.
Andalucía Enero 2020– Diciembre 2020**

Tabla 5. Inscripciones en Domicilio en el Registro de Voluntades Vitales Anticipadas

Prov.	Ene	Feb	Mar	Abr	May	Jun	Jul	Ago	Sep	Oct	Nov	Dic	Total
Almería	2	0	0	1	0	12	0	0	0	0	0	1	16
Cádiz	2	2	1	0	0	0	0	0	0	2	0	0	7
Córdoba	0	1	7	0	0	0	1	3	3	4	0	1	20
Granada	2	0	2	0	0	1	0	2	2	0	0	3	12
Huelva	0	0	0	0	2	7	0	0	0	0	0	0	9
Jaén	0	1	0	0	0	1	0	0	0	0	0	0	2
Málaga	3	4	1	0	0	1	3	5	5	1	2	0	25
Sevilla	9	4	2	0	0	7	1	4	4	1	0	1	33
Total	18	12	13	1	2	29	5	14	14	8	2	6	124

Fuente: RVA2 Elaboración: RVA

Gráfica 5. Nº Inscripciones en Domicilio en el Registro de Voluntades Vitales Anticipadas

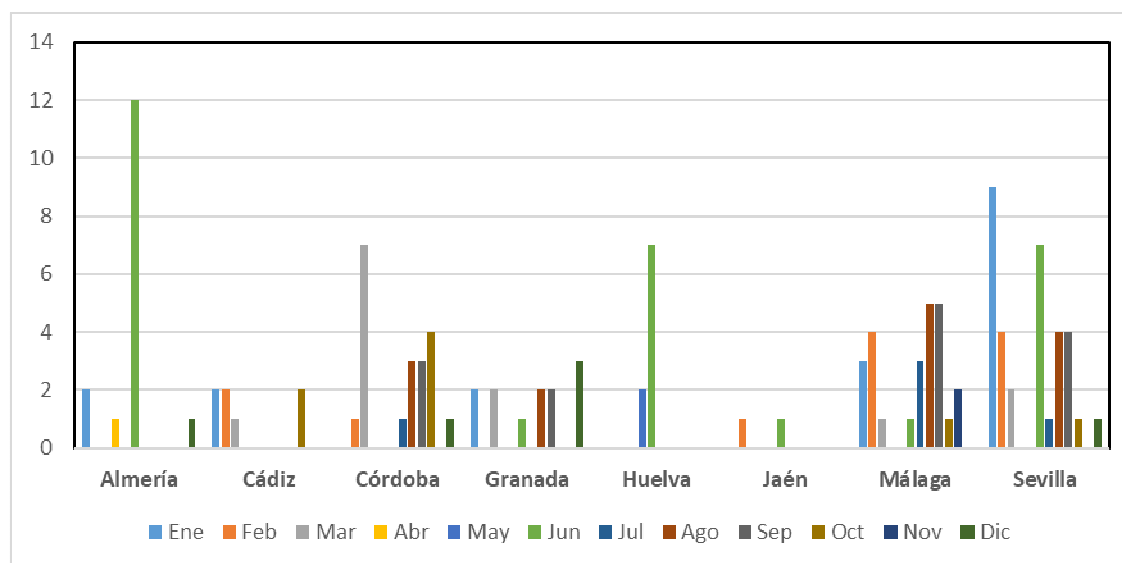

RVA. Nº de Inscripciones por sedes habilitadas del Registro de Voluntades Vitales Anticipadas. Andalucía Enero 2020– Diciembre 2020

Almería RVA. Nº de Inscripciones por sedes habilitadas. Enero 2020- Diciembre 2020

Tabla 6. Inscripciones en el Registro de Voluntades Vitales Anticipadas de Almería.

Almería	Ene	Feb	Mar	Abr	May	Jun	Jul	Ago	Sep	Oct	Nov	Dic	Total
Delegación T	3	2	0	0	0	1	0	1	4	2	3	3	18
CPE Bola Azul	2	6	1	0	0	1	3	0	2	0	0	1	16
DAP Poniente	6	8	0	0	1	1	5	0	2	0	3	1	27
H Cruz Roja	8	1	2	0	0	1	6	0	1	2	0	0	21
H La Inmaculada	5	2	1	0	0	0	3	3	1	1	1	0	17
H Torrecárdenas	3	5	2	0	1	2	6	4	2	3	2	3	33
Total	27	24	6	0	2	6	23	8	12	8	9	8	132

Fuente: RVA2 Elaboración: RVA

Gráfica 6. Inscripciones en el Registro de Voluntades Vitales Anticipadas de Almería.

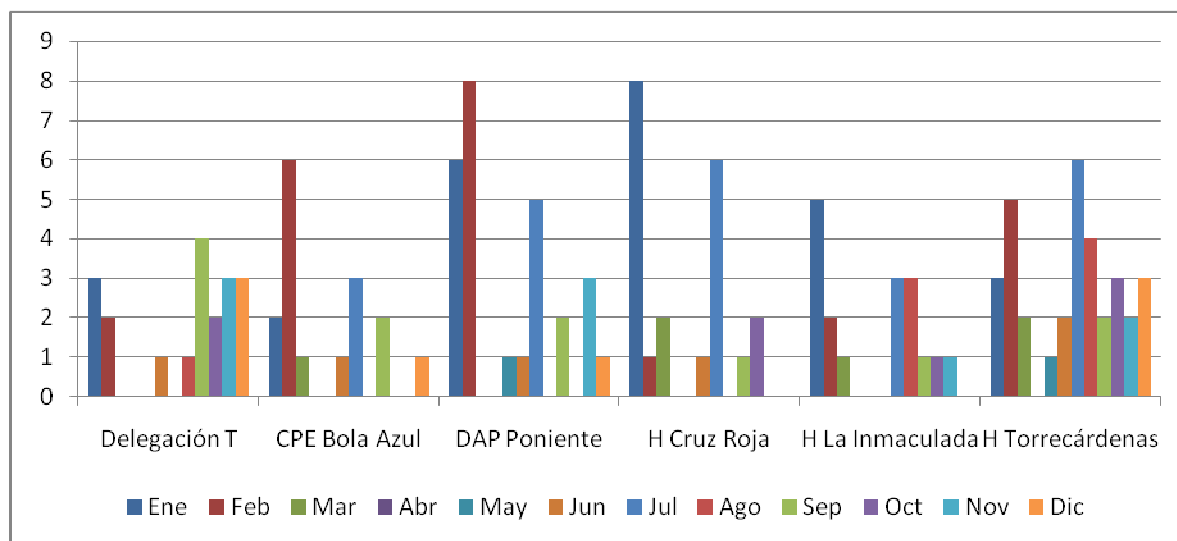

- Cádiz RVA. Nº de Inscripciones por sedes habilitadas. Enero 2020- diciembre 2020

Tabla 6. Inscripciones en el Registro de Voluntades Vitales Anticipadas de Cádiz.

Cádiz	Ene	Feb	Mar	Abr	May	Jun	Jul	Ago	Sep	Oct	Nov	Dic	Total
Delegación T	14	4	6	0	0	1	2	3	0	3	0	0	32
H Jerez	11	13	12	0	0	14	7	2	0	1	0	0	60
H Puerta del Mar	20	16	6	0	0	7	8	3	5	2	2	5	74
H Puerto Real	5	8	1	0	0	2	2	0	2	3	2	1	26
H Punta Europa	10	9	0	0	0	5	4	1	1	1	3	0	34
CS Villamartín	0	0	2	0	0	0	0	0	0	0	0	0	2
Total	60	50	27	0	0	29	23	9	8	10	7	6	228

Fuente: RVA2 Elaboración: RVA

Gráfica 6. Inscripciones en el Registro de Voluntades Vitales Anticipadas de Cádiz.

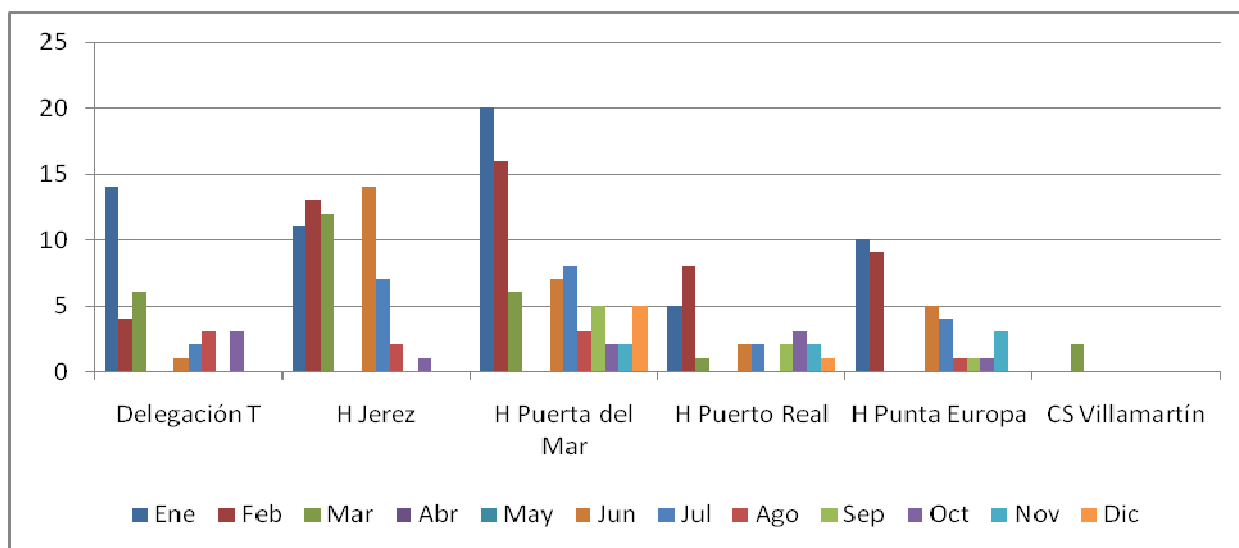

- Córdoba RVA. Nº de Inscripciones por sedes habilitadas. Enero 2020- Diciembre 2020

Tabla 7. Inscripciones en el Registro de Voluntades Vitales Anticipadas de Córdoba.

Córdoba	Ene	Feb	Mar	Abr	May	Jun	Jul	Ago	Sep	Oct	Nov	Dic	Total
Delegación T	13	9	5	0	0	0	4	3	1	9	0	0	44
H Infanta Margarita	17	25	9	2	11	1	0	2	4	7	0	3	81
H Reina Sofía	3	6	2	0	0	0	2	2	3	6	5	0	28
H V de los Pedroches	2	7	4	1	0	2	1	0	3	0	3	5	28
Total	35	47	20	3	11	3	7	7	11	22	8	8	181

Fuente: RVA2 Elaboración: RVA

Gráfica 7. Inscripciones en el Registro de Voluntades Vitales Anticipadas de Córdoba.

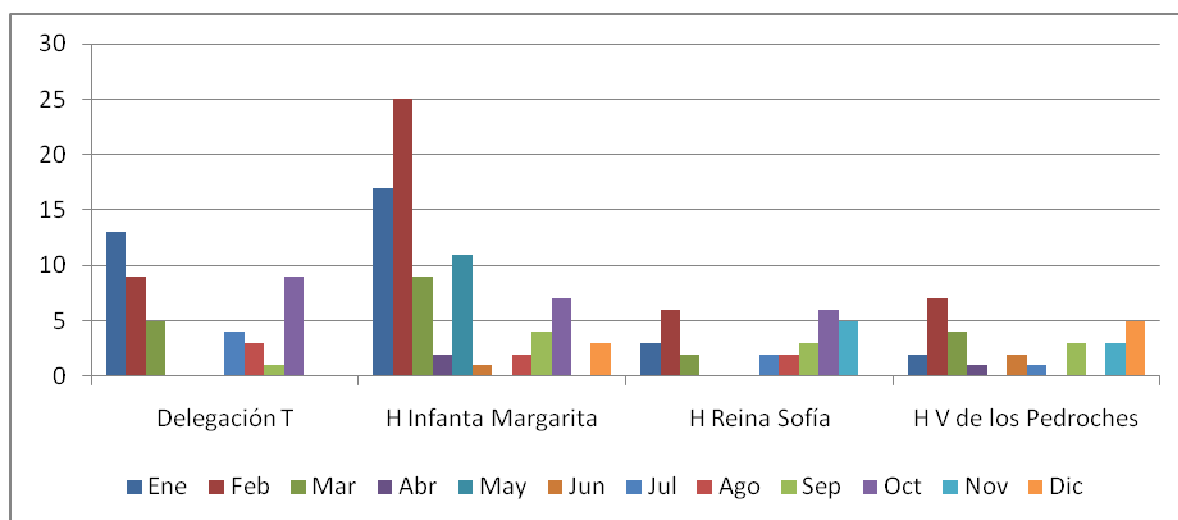

- Granada RVA. Nº de Inscripciones por sedes habilitadas. Enero 2020- Diciembre 2020

Tabla 8. Inscripciones en el Registro de Voluntades Vitales Anticipadas de Granada.

Granada	Ene	Feb	Mar	Abr	May	Jun	Jul	Ago	Sep	Oct	Nov	Dic	Total
Delegación T.	4	26	11	0	0	18	11	8	14	5	11	6	114
DAP Gr Nordeste	2	1	0	0	0	0	5	1	1	0	3	0	13
H de Baza	1	2	0	0	0	0	0	0	0	0	0	1	4
H Campus de la Salud	5	11	10	0	0	36	18	0	4	6	1	2	93
H Sta. Ana	0	9	8	0	0	0	2	1	1	2	3	2	28
H. V. Nieves	6	4	2	0	0	8	7	0	0	2	1	3	33
Total	18	53	31	0	0	62	43	10	20	15	19	14	285

Fuente: RVA2 Elaboración: RVA

Gráfica 8. Inscripciones en el Registro de Voluntades Vitales Anticipadas de Granada.

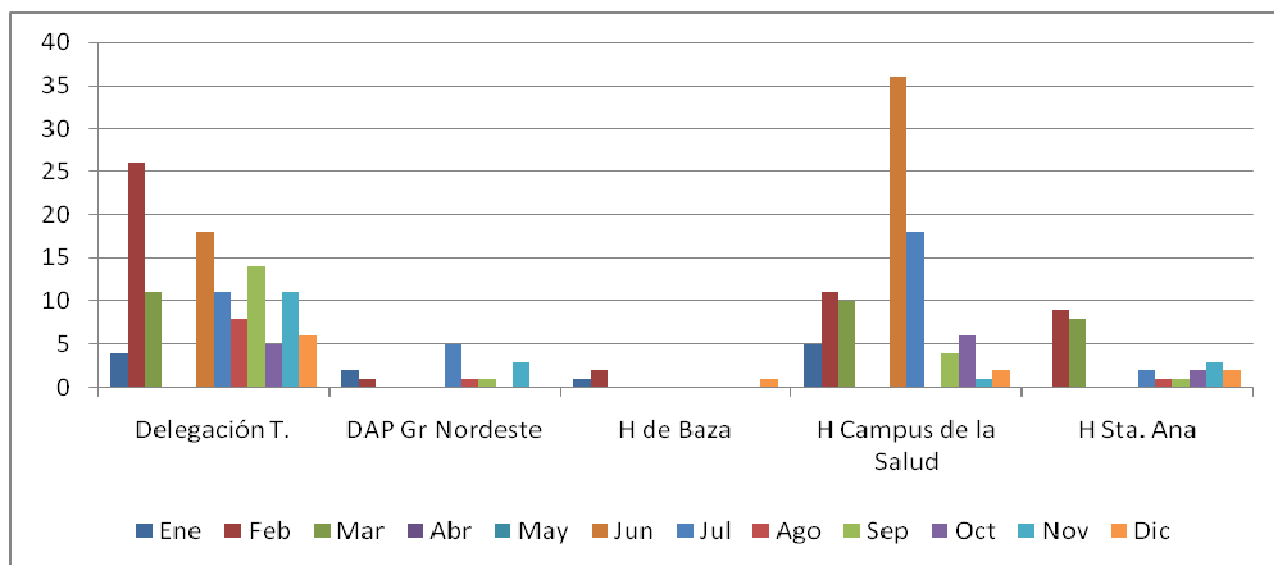

- Huelva RVA. Nº de Inscripciones por sedes habilitadas. Enero 2020- Diciembre 2020

Tabla 9. Inscripciones en el Registro de Voluntades Vitales Anticipadas de Huelva.

Huelva	Ene	Feb	Mar	Abr	May	Jun	Jul	Ago	Sep	Oct	Nov	Dic	Total
Delegación T.	3	0	2	0	0	5	3	6	1	6	0	1	27
CS Cortegana	1	0	0	0	0	0	0	0	1	1	0	0	3
H Riotinto	4	0	0	0	0	0	0	0	0	1	0	0	5
H Infanta Elena	0	2	2	0	0	3	3	3	1	5	0	0	19
H Juan Ramón Jiménez	0	0	0	0	0	0	0	5	1	0	2	1	9
H Vázquez Díaz	7	22	0	0	0	0	0	0	0	2	0	6	37
Total	15	24	4	0	0	8	6	14	4	15	2	8	100

Fuente: RVA2 Elaboración: RVA

Gráfica 9. Inscripciones en el Registro de Voluntades Vitales Anticipadas de Huelva.

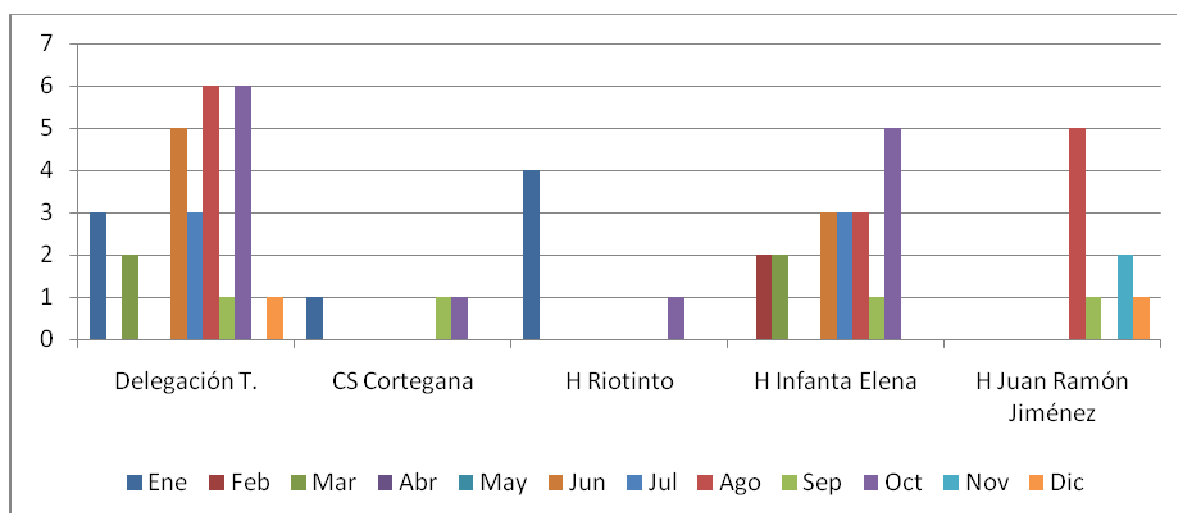

- Jaén RVA. Nº de Inscripciones por sedes habilitadas. Enero 2020- Diciembre 2020

Tabla 10. Inscripciones en el Registro de Voluntades Vitales Anticipadas de Jaén.

Jaén	Ene	Feb	Mar	Abr	May	Jun	Jul	Ago	Sep	Oct	Nov	Dic	Total
Delegación T.	2	3	3	0	0	2	0	2		0	1	2	14
CS Puerta Madrid	1	0	0	0	0	2	2	0	0	0	0	2	7
CS Alcalá la Real	0	7	0	0	0	2	0	0	0	0	0	0	9
CS Orcera	2	1	0	0	0	0	0	0	0	0	0	0	3
CS Santisteban del Pto.	0	0	0	0	0	0	1	0	0	0	0	0	1
DAP Jaén	2	1	0	0	0	0	0	0	1	0	1	2	7
H Materno-Infantil	1	3	1	0	1	0	2	2	1	1	0	1	13
H S Agustín	6	3	2	0	1	6	7	2	2	2	0	0	31
H S Juan de la Cruz	3	8	0	0	1	1	1	4	0	0	1	0	19
CS Baeza	0	0	0	0	0	0	0	0	1	0	0	0	1
Total	17	26	6	0	3	13	13	10	5	3	3	7	105

Fuente: RVA2 Elaboración: RVA

Gráfica 11. Inscripciones en el Registro de Voluntades Vitales Anticipadas de Jaén.

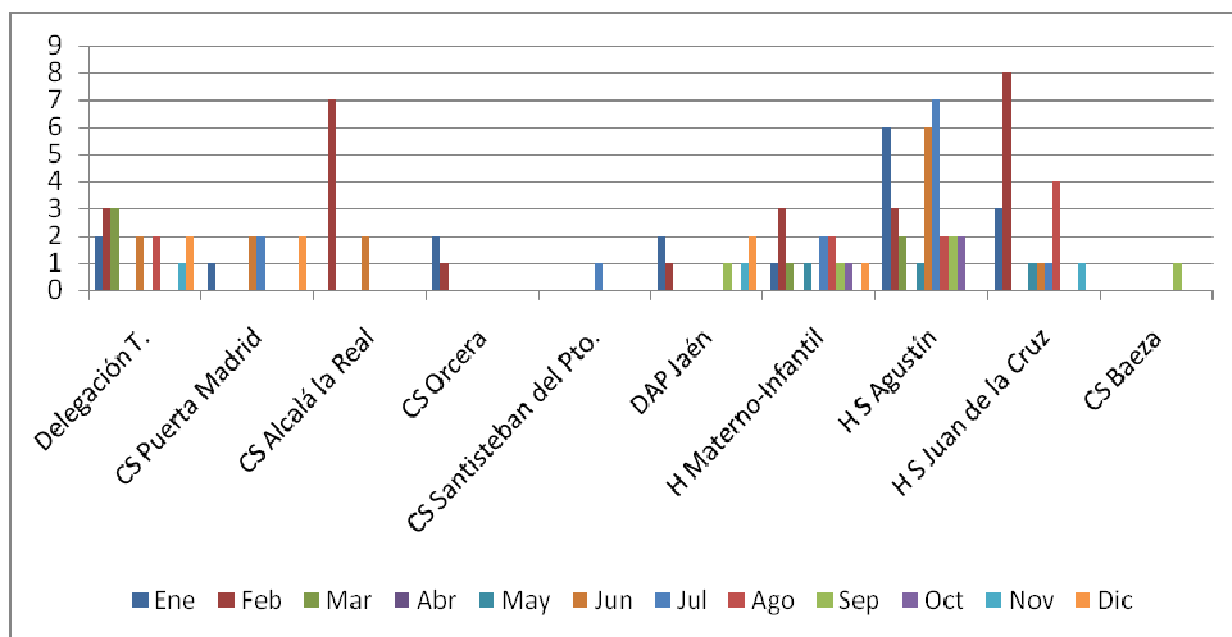

- **Málaga RVA. Nº de Inscripciones por sedes habilitadas. Enero 2020- Diciembre 2020**

Tabla 11. Inscripciones en el Registro de Voluntades Vitales Anticipadas de Málaga.

Málaga	Ene	Feb	Mar	Abr	May	Jun	Jul	Ago	Sep	Oct	Nov	Dic	Total
Delegación T.	43	45	28	0	0	12	35	0	37	29	23	15	267
CS Vélez Málaga Sur	17	10	7	0	0	5	17	0	3	6	9	3	73
DAP Costa del Sol	23	22	8	0	0	0	0	0	0	0	0	0	51
H Materno Infantil	0	0	0	0	0	0	1	0	1	7	4	4	16
H Antequera	0	3	2	0	0	1	6	2	0	0	1	2	17
H Ronda	3	2	2	0	0	0	5	2	3	5	0	0	22
H V Victoria	11	0	0	0	0	1	12	13	5	5	25	4	76
Total	97	82	47	0	0	19	76	17	49	52	62	28	522

Fuente: RVA2 Elaboración: RVA

Gráfica 11. Inscripciones en el Registro de Voluntades Vitales Anticipadas de Málaga.

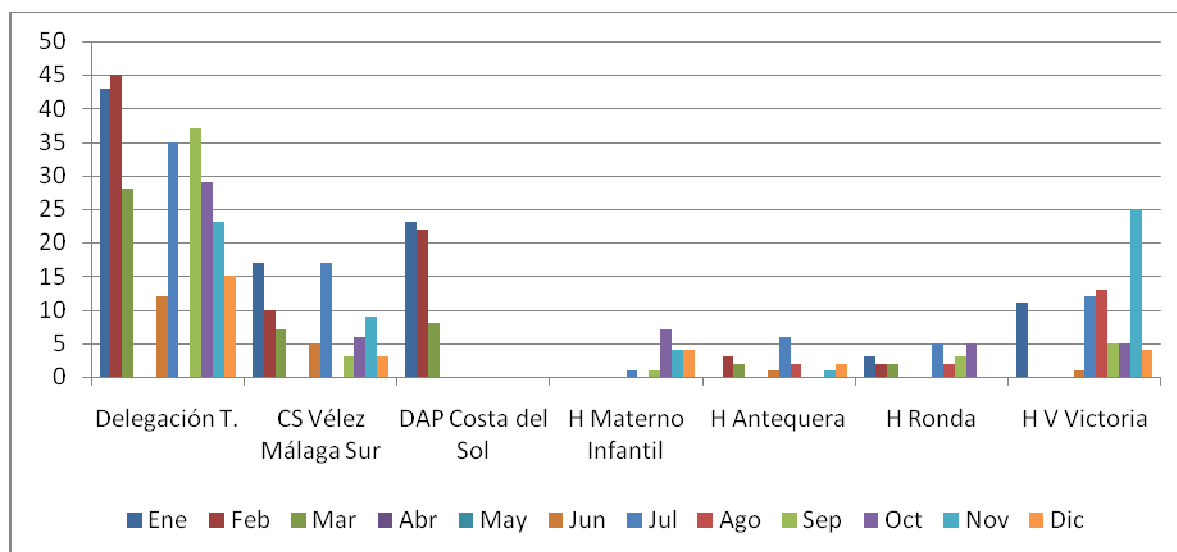

- Sevilla RVA. Nº de Inscripciones por sedes habilitadas. Enero 2020- Diciembre 2020

Tabla 12. Inscripciones en el Registro de Voluntades Vitales Anticipadas de Sevilla.

Sevilla	Ene	Feb	Mar	Abr	May	Jun	Jul	Ago	Sep	Oct	Nov	Dic	Total
Delegación T.	20	20	19	0	0	10	10	9	21	15	8	9	140
CS Constantina	2	1	0	0	0	0	0	0	0	0	0	0	3
CS Écija	0	2	1	0	0	0	0	0	0	0	0	0	3
CS Mairena Ajfe.	7	13	2	0	0	4	12	0	7	3	5	2	54
CS Morón	3	1	1	0	0	0	1	0	0	0	0	0	6
CS Príncipe Asturias	0	3	2	0	0	0	0	0	0	0	0	0	5
H Merced	1	2	1	0	0	0	0	0	0	0	0	3	7
H. Valme	5	4	6	0	0	2	1	2	6	1	5	1	27
H.V. del Rocío	24	15	7	0	0	20	12	0	11	2	4	5	99
H. Macarena	7	13	12	0	0	0	0	5	1	0	0	0	38
Total	69	74	51	0	0	36	36	16	46	21	22	20	382

Fuente: RVA2 Elaboración: RVA

Gráfica 12. Inscripciones en el Registro de Voluntades Vitales Anticipadas de Sevilla.

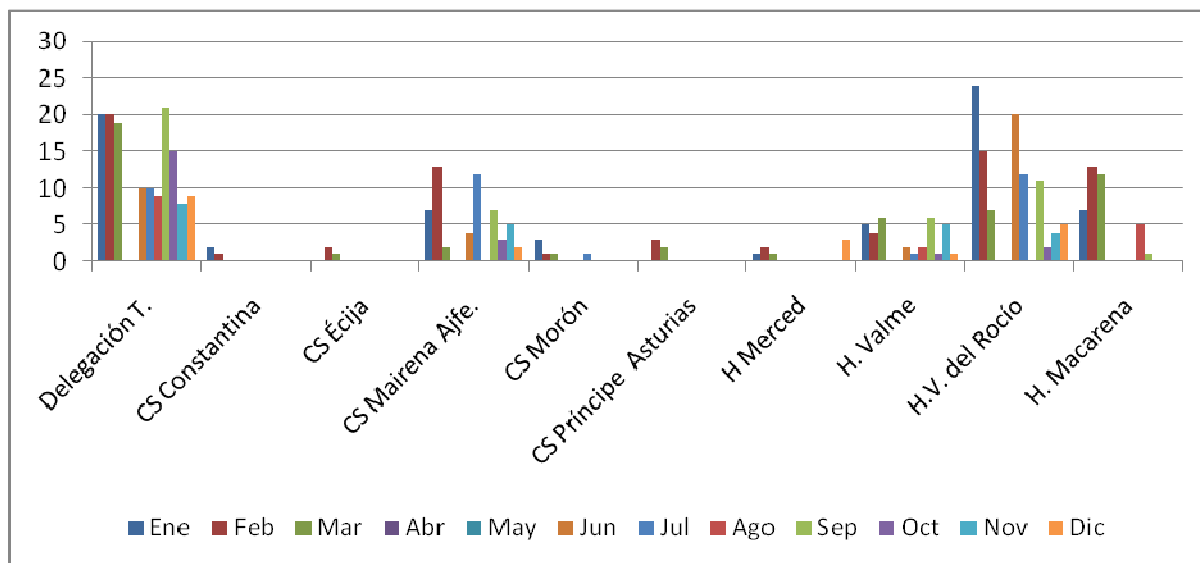

**Nº Inscripciones en RNIP desde sincronización completa de los registros autonómicos
(Actualizado a 4 de enero de 2021) Tabla 11.**

Tabla 13. Inscripciones Activas en el nº inscripciones en RNIP.

REGISTRO AUTONÓMICO	Nº DE INSTRUCCIONES PREVIAS ACTIVAS
ANDALUCÍA	43.667
ARAGÓN	10.841
ASTURIAS	7.857
BALEARES	10.305
CANARIAS	12.754
CANTABRIA	3.723
CASTILLA-LA MANCHA	8.602
CASTILLA Y LEÓN	12.979
CATALUÑA	95.656
C. VALENCIANA	30.402
EXTREMADURA	2.196
GALICIA	11.613
MADRID	34.602
MURCIA	5.204
NAVARRA	10.510
PAÍS VASCO	31.552
LA RIOJA	3.684
MSSSI(*)	182
TOTAL	336.329

Fuente: RNIP Elaboración: RNIP

(*) Para inscripciones provisionales referidas a Ceuta y Melilla

Cita bibliográfica recomendada:

Junta de Andalucía. Consejería de Salud. Registro de Voluntades Vitales Anticipadas. Andalucía. 2020. [Correo electrónico] RVA. 31 de diciembre 2020.

Esta obra está bajo una [licencia de Creative Commons](#).

Reconocimiento no comercial _ sin obra derivada.3.0. España

